

ಕರ್ನಾಟಕ ಸರ್ಕಾರ
[ಪೊಲೀಸ್ ಇಲಾಖೆ]

ಸಂ. ಸಿಬ್ಬಂದಿ[3]/401/10-11.

ಪೊಲೀಸ್ ಸೂಪರಿಂಟೆಂಡೆಂಟ್‌ರವರ ಕಛೇರಿ,
ಮಂಡ್ಯ ಜಿಲ್ಲೆ, ದಿನಾಂಕ : 5-04-2011.

-: ಅಧಿಸೂಚನೆ :-

ಮಾಹಿತಿ ಹಕ್ಕು ಅಧಿನಿಯಮ -2005 ರ ಅಧಿನಿಯಮ ಸೆಕ್ಷನ್ 4(1)(ಬಿ) ನಲ್ಲಿ ಪ್ರದತ್ತವಾದ ಪ್ರಾಧಿಕಾರದ ಅಡಿಯಲ್ಲಿ ಸಾರ್ವಜನಿಕ ಮಾಹಿತಿ ಅಧಿಕಾರಿ ಹಾಗೂ ಪೊಲೀಸ್ ವರಿಷ್ಠಾಧಿಕಾರಿಯಾದ ನಾನು ಕೌಶಲೇಂದ್ರ ಕುಮಾರ್, ಭಾ.ಪೊ.ಸೇ., ಮಂಡ್ಯ ಜಿಲ್ಲಾ ಪೊಲೀಸ್ ವ್ಯಾಪ್ತಿಗೆ ಸಂಬಂಧಪಟ್ಟಂತೆ ಲಗತ್ತಿಸಿರುವ ಮಾಹಿತಿಗಳನ್ನು ಸೆಕ್ಷನ್ 4(1) (1) (i) ರಿಂದ (xvii) ರ ಪ್ರಕಾರವಾಗಿ ಸಾರ್ವಜನಿಕರ ಗಮನಕ್ಕಾಗಿ ಪ್ರಕಟಿಸಿರುತ್ತೇನೆ.

1. ಮಂಡ್ಯ ಜಿಲ್ಲಾ ಪೊಲೀಸ್ ಸಂಘಟನೆಯ ಪ್ರಮುಖ ಕರ್ತವ್ಯಗಳು ಹಾಗೂ ಹೊಣೆಗಾರಿಕೆಗಳು :

1. ಕಾನೂನು ಮತ್ತು ಸುವ್ಯವಸ್ಥೆ ಪರಿಪಾಲನೆ.
2. ಅಪರಾಧಗಳನ್ನು ತಡೆಗಟ್ಟುವುದು.
3. ಅಪರಾಧಿಗಳನ್ನು ಬಂಧಿಸುವುದು.
4. ಅಪರಾಧಗಳನ್ನು ತನಿಖೆ ಮಾಡುವುದು ಹಾಗೂ ನ್ಯಾಯಾಲಯಕ್ಕೆ ಅಂತಿಮ ವರದಿಯನ್ನು ಸಲ್ಲಿಸುವುದು.
5. ಜನರ ಮತ್ತು ವಾಹನಗಳ ಕ್ರಮಬದ್ಧ ಚಲನವಲನಗಳನ್ನು ಸುಗಮವಾಗುವಂತೆ ನೋಡುವುದು.
6. ರಾತ್ರಿ ಮತ್ತು ಹಗಲು ಗಸ್ತು ನಿರ್ವಹಣೆ.
7. ರಾಷ್ಟ್ರೀಯ ಭದ್ರತೆ ಹಾಗೂ ಐಕ್ಯತೆಯನ್ನು ಕಾಪಾಡುವುದು.
8. ಕಾನೂನಿನ ಮೂಲಕ ಆಜ್ಞಾಪಿಸಬಹುದಾದ ಇತರೆ ಕರ್ತವ್ಯಗಳನ್ನು ನಿರ್ವಹಿಸುವುದು.

ಮಂಡ್ಯ ಜಿಲ್ಲಾ ಪೊಲೀಸ್ ಸಂಘಟನೆ ಮತ್ತು ಸಿಬ್ಬಂದಿಗಳ ವಿವರ.
ಜಿಲ್ಲಾ ಪೊಲೀಸ್ ಕಛೇರಿ, ಜಿಲ್ಲಾ ಸಶಸ್ತ್ರ ಮೀಸಲು ಪಡೆ ಹಾಗೂ ಇತರೆ ಘಟಕಗಳು.

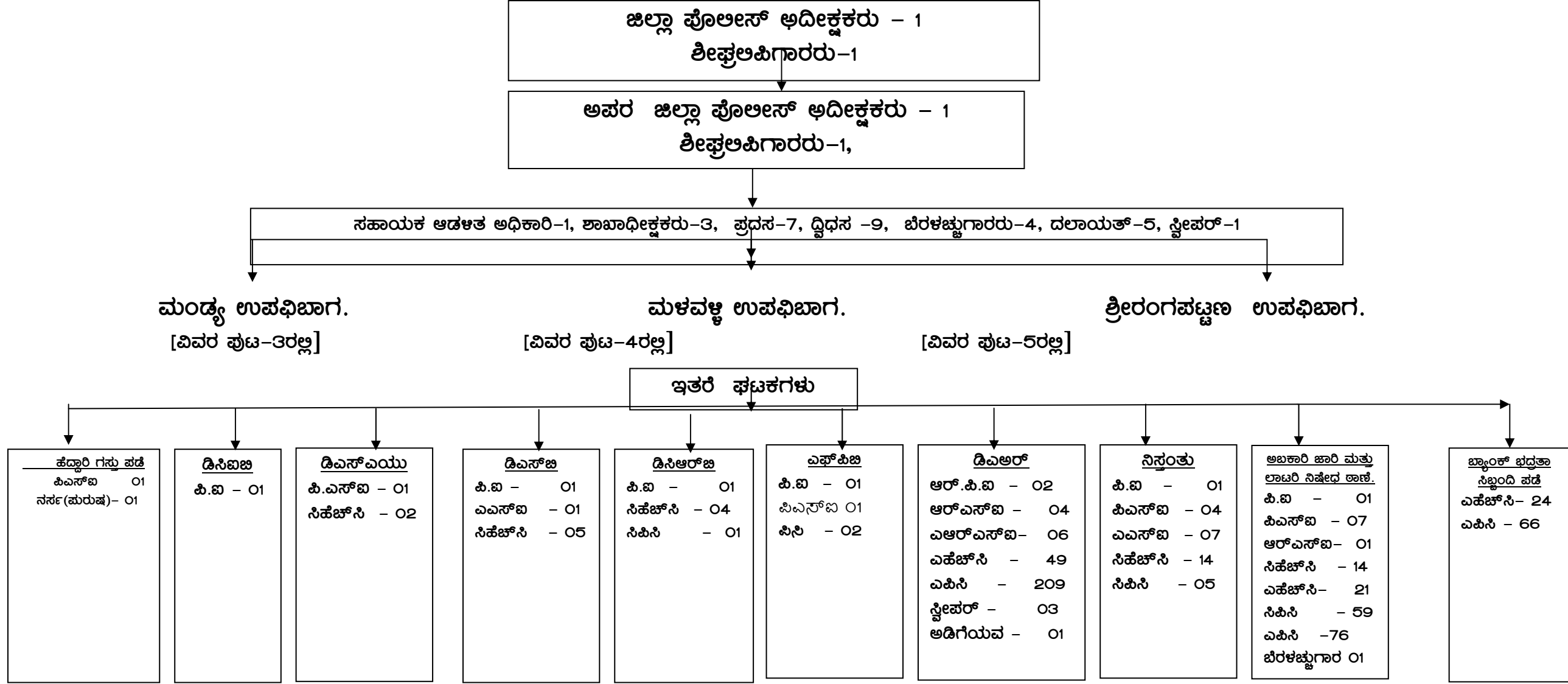

ಡಿ.ವೈ.ಎಸ್.ಕಿ. ಮಂಡ್ಯ ಉಪಭಿಬಾಗ. - 1

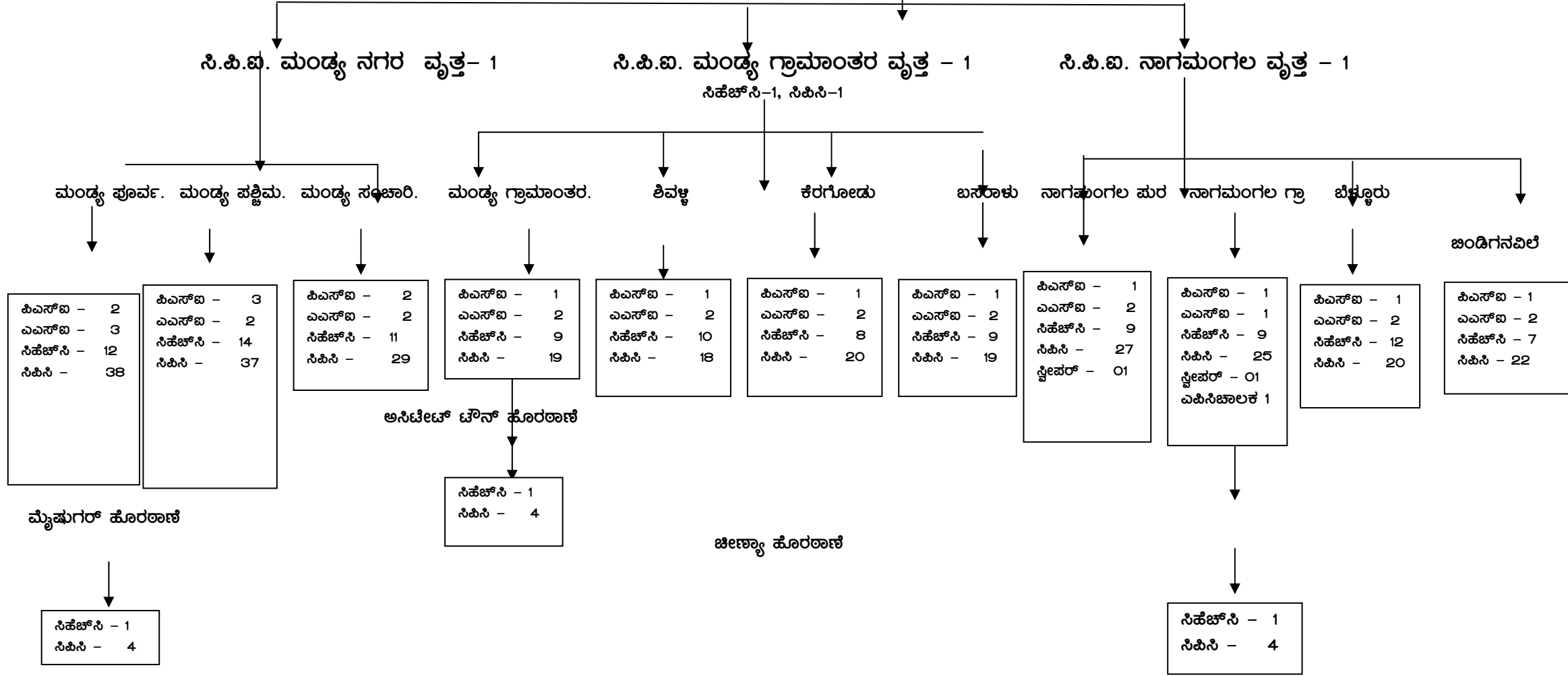

ಡಿ.ವೈ.ಎಸ್.ಪಿ. ಮಳವಳ್ಳಿ ಉಪವಿಭಾಗ. - 1

ಎಫ್.ಡಿ.ಎ-1, ಬಿರಳಚ್ಚುಗಾರರು-1, ಸಿಪಿಸಿ-2, ಸ್ವಚ್ಛಗಾರರು-1

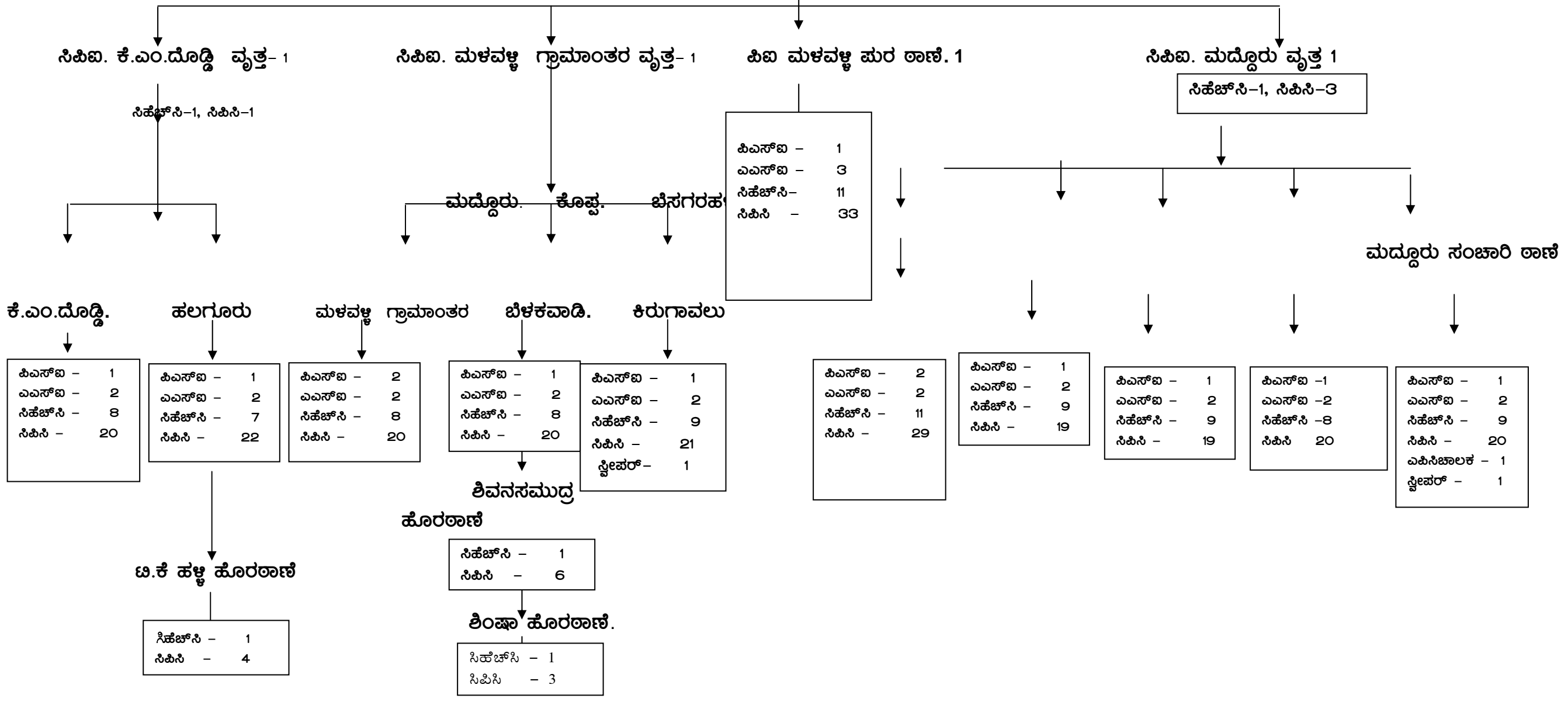

ಡಿ.ವೈ.ಎಸ್.ಕಿ. ಶ್ರೀರಂಗಪಟ್ಟಣ ಉಪಭಿಬಾಗ. - 1
 ಎಫ್.ಡಿ.ಎ-1, ಬೆರಳಚ್ಚುಗಾರರು-1, ಸಿಹಿಸಿ-2, ಸ್ವಚ್ಛಗಾರರು-1

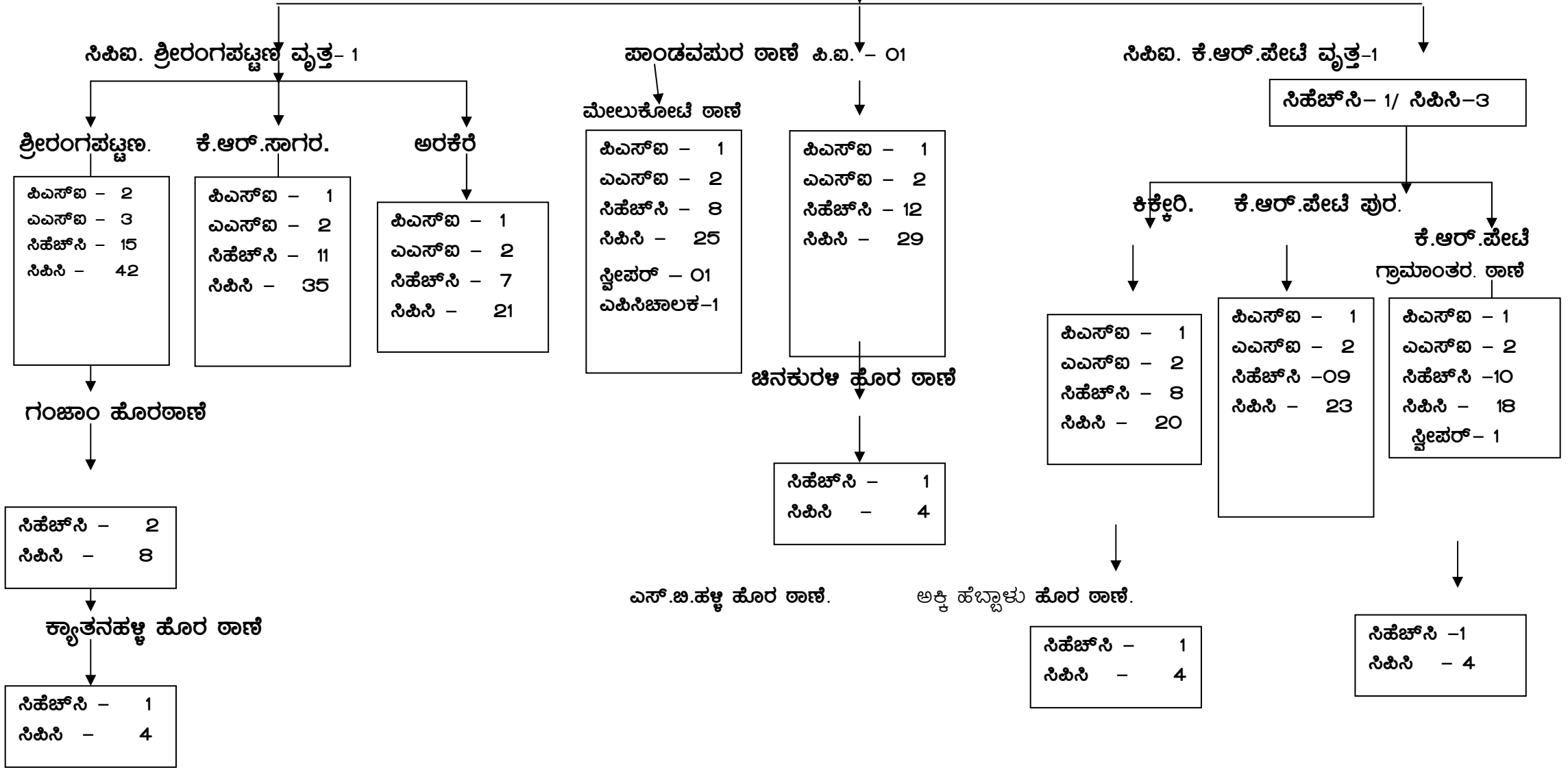

2. ಪೊಲೀಸ್ ಅಧಿಕಾರಿ ಮತ್ತು ಲಿಬ್ಲಂಡಿಗಳ ಕರ್ತವ್ಯ ನಿರ್ವಹಣೆಗಳು :

ಕ್ರ. ಸಂ.	ಪದನಾಮ	ಕರ್ತವ್ಯಗಳ ವಿವರಗಳು	ಪ್ರದತ್ತವಾದ ಪ್ರಾಧಿಕಾರದ ವಿವರಗಳು.
1	ಸೂಪರಿಂಟೆಂಡೆಂಟ್ ಆಫ್ ಪೊಲೀಸ್	ಆಡಳಿತ, ಅಧೀನ ಘಟಕಗಳ ಪರಿವೀಕ್ಷಣೆ ಹಾಗೂ ಜಿಲ್ಲೆಯ ಕಾನೂನು ಮತ್ತು ಸುವ್ಯವಸ್ಥೆ ಪರಿಪಾಲನೆ, ಅಪರಾಧ ತಡೆಗಟ್ಟುವಿಕೆ, ಅಪರಾಧ ತನಿಖೆ ಮತ್ತು ಅಪರಾಧ ಪತ್ತೆ ಕಾರ್ಯಗಳು, ಮೇಲ್ವಿಚಾರಣೆ ಇತ್ಯಾದಿ.	ಭಾರತ ದಂಡ ಸಂಹಿತೆ, ದಂಡ ಪ್ರಕ್ರಿಯಾ ಸಂಹಿತೆ, ಭಾರತೀಯ ಸಾಕ್ಷ್ಯಾತ್ಮ ಅಧಿನಿಯಮ, ಕರ್ನಾಟಕ ಪೊಲೀಸ್ ಕಾಯ್ದೆ, ಕರ್ನಾಟಕ ನಾಗರಿಕ ಸೇವಾ (ಸಿ.ಸಿ.ಎ) ನಿಯಮಾವಳಿಗಳು-1957, ಕರ್ನಾಟಕ ಪೊಲೀಸ್ ಕೈಪಿಡಿ, ಕರ್ನಾಟಕ ರಾಜ್ಯ ಪೊಲೀಸ್ (ಶಿಸ್ತಿನ ನಡವಳಿಗಳು) ನಿಯಮಗಳು-1965, ಕರ್ನಾಟಕ ನಾಗರಿಕ ಸೇವಾ ನಿಯಮಾವಳಿಗಳು, ಕರ್ನಾಟಕ ಆರ್ಥಿಕ ಸಂಹಿತೆ, ಸಾದಿಲ್ವಾರು ವೆಚ್ಚ ಕೈಪಿಡಿ ಹಾಗೂ ಕೇಂದ್ರ ಮತ್ತು ರಾಜ್ಯದ ಸ್ಥಳೀಯ ಕಾಯ್ದೆಗಳು, ಇತರೆ ನಿಯಮಗಳು.
2	ಅಡಿಷನಲ್ ಸೂಪರಿಂಟೆಂಡೆಂಟ್ ಆಫ್ ಪೊಲೀಸ್	ಅಪರಾಧ ಮತ್ತು ಸಂಚಾರ, ಮೇಲ್ವಿಚಾರಣೆ, ತಾಣಗಳ ಪರಿವೀಕ್ಷಣೆ ಶಿಸ್ತು ಕಾಪಾಡುವಿಕೆ ಇತ್ಯಾದಿ.	ಭಾರತ ದಂಡ ಸಂಹಿತೆ, ಕರ್ನಾಟಕ ಪೊಲೀಸ್ ಕೈಪಿಡಿ, ದಂಡ ಪ್ರಕ್ರಿಯಾ ಸಂಹಿತೆ, ಕರ್ನಾಟಕ ಪೊಲೀಸ್ ಕಾಯ್ದೆ, ಭಾರತೀಯ ಸಾಕ್ಷ್ಯಾತ್ಮ ಅಧಿನಿಯಮ ಮತ್ತು ಕೇಂದ್ರ ಮತ್ತು ರಾಜ್ಯದ ಸ್ಥಳೀಯ ಕಾಯ್ದೆಗಳು, ಇತರೆ ನಿಯಮಗಳು.
3	ಡೆಪ್ಯೂಟಿ ಸೂಪರಿಂಟೆಂಡೆಂಟ್ ಆಫ್ ಪೊಲೀಸ್ (ಸಿವಿಲ್)	ಘೋರ ಅಪರಾಧಗಳ ಅನ್ವೇಷಣೆ, ವರದಕ್ಷಿಣೆ ಸಾವುಗಳು, ಪ್ರಾಥಮಿಕ ತನಿಖೆ, ಉಪ-ವಿಭಾಗದ ಕಾನೂನು ಮತ್ತು ಸುವ್ಯವಸ್ಥೆ ಪರಿಪಾಲನೆ, ಶಿಸ್ತು ಪರಿಪಾಲನೆ ಇತ್ಯಾದಿ.	ಭಾರತೀಯ ದಂಡ ಸಂಹಿತೆ, ದಂಡ ಪ್ರಕ್ರಿಯಾ ಸಂಹಿತೆ, ಭಾರತೀಯ ಸಾಕ್ಷ್ಯಾತ್ಮ ಅಧಿನಿಯಮ, ಕರ್ನಾಟಕ ಪೊಲೀಸ್ ಮ್ಯಾನುಯಲ್, ಕರ್ನಾಟಕ ಪೊಲೀಸ್ ಕಾಯ್ದೆ ಹಾಗೂ ಕೇಂದ್ರ ಮತ್ತು ರಾಜ್ಯದ ಸ್ಥಳೀಯ ಕಾಯ್ದೆಗಳು, ಇತರೆ ನಿಯಮಗಳು.
4	ಸರ್ಕಲ್ ಇನ್ಸ್‌ಪೆಕ್ಟರ್ (ಸಿವಿಲ್)	ಅಧೀನಕ್ಕೆ ಬರುವ ತಾಣಗಳ ಕೆಲಸಗಳ ಮೇಲ್ವಿಚಾರಣೆ ಶಿಸ್ತು ಪಾಲನೆ, ಸರ್ಕಾರಿ ಆಸ್ತಿ ಮತ್ತು ಕಟ್ಟಡಗಳು ಸುರಕ್ಷತೆ, ಘೋರ ಅಪರಾಧಗಳ ತನಿಖೆ, ಶಾಂತಿ ಪರಿಪಾಲನೆ ಇತ್ಯಾದಿ.	ಭಾರತೀಯ ದಂಡ ಸಂಹಿತೆ, ದಂಡ ಪ್ರಕ್ರಿಯಾ ಸಂಹಿತೆ, ಭಾರತೀಯ ಸಾಕ್ಷ್ಯಾತ್ಮ ಅಧಿನಿಯಮ, ಕರ್ನಾಟಕ ಪೊಲೀಸ್ ಮ್ಯಾನುಯಲ್, ಕರ್ನಾಟಕ ಪೊಲೀಸ್ ಕಾಯ್ದೆ ಹಾಗೂ ಕೇಂದ್ರ ಮತ್ತು ರಾಜ್ಯದ ಸ್ಥಳೀಯ ಕಾಯ್ದೆಗಳು, ಇತರೆ ನಿಯಮಗಳು.

5	ಪೊಲೀಸ್ ಇನ್ಸ್‌ಪೆಕ್ಟರ್ (ಸಿವಿಲ್)	ತಾಣಾಧಿಕಾರಿಯಾಗಿ ಕರ್ತವ್ಯ ನಿರ್ವಹಿಸುವುದು, ತಾಣೆಗೆ ಸೇರಿದ ಉಪ-ನಿರೀಕ್ಷಕರ ಕರ್ತವ್ಯಗಳ ಮೇಲ್ವಿಚಾರಣೆ ಹಾಗೂ ತಾಣೆಯ ಆಡಳಿತಕ್ಕೆ ಹೊಣೆಗಾರಿಕೆಯಾಗಬೇಕು ಮತ್ತು ಹೇಯ ಪ್ರಕರಣಗಳ ತನಿಖೆ ಮಾಡುವುದು ಇತ್ಯಾದಿ.	ಭಾರತೀಯ ದಂಡ ಸಂಹಿತೆ, ದಂಡ ಪ್ರಕ್ರಿಯಾ ಸಂಹಿತೆ, ಭಾರತೀಯ ಸಾಕ್ಷ್ಯತ್ವ ಅಧಿನಿಯಮ, ಕರ್ನಾಟಕ ಪೊಲೀಸ್ ಮ್ಯಾನ್ಯುಯಲ್, ಕರ್ನಾಟಕ ಪೊಲೀಸ್ ಕಾಯ್ದೆ ಹಾಗೂ ಕೇಂದ್ರ ಮತ್ತು ರಾಜ್ಯದ ಸ್ಥಳೀಯ ಕಾಯ್ದೆಗಳು, ಇತರೆ ನಿಯಮಗಳು.
6	ಪೊಲೀಸ್ ಸಬ್-ಇನ್ಸ್‌ಪೆಕ್ಟರ್ (ಸಿವಿಲ್)	ತಾಣಾಧಿಕಾರಿಯಾಗಿ ನಿಯುಕ್ತಿಯಾದಾಗ ತಾಣಾ ಸರಹದ್ದಿನ ಪೊಲೀಸ್ ಕರ್ತವ್ಯಕ್ಕೆ ಸಂಪೂರ್ಣ ಹೊಣೆಗಾರಿಕೆಯಾಗಿರುತ್ತಾರೆ. ತನ್ನ ಅಧೀನದಲ್ಲಿ ಬರುವ ಸಿಬ್ಬಂದಿಗೆ ಕರ್ತವ್ಯ ಹಂಚಿಕೆ ಮಾಡುವುದು ಮತ್ತು ಕರ್ತವ್ಯ ನಿರ್ವಹಿಸುವಂತೆ ನೋಡಿಕೊಳ್ಳುವುದು. ತಾಣಾ ದಿನಚರಿಯ ನಿರ್ವಹಣೆ, ಅಪರಾಧಗಳ ತನಿಖೆ, ಶಾಂತಿ ಪರಿಪಾಲನೆ ಇತ್ಯಾದಿ.	ಭಾರತೀಯ ದಂಡ ಸಂಹಿತೆ, ದಂಡ ಪ್ರಕ್ರಿಯಾ ಸಂಹಿತೆ, ಭಾರತೀಯ ಸಾಕ್ಷ್ಯತ್ವ ಅಧಿನಿಯಮ, ಕರ್ನಾಟಕ ಪೊಲೀಸ್ ಮ್ಯಾನ್ಯುಯಲ್, ಕರ್ನಾಟಕ ಪೊಲೀಸ್ ಕಾಯ್ದೆ ಹಾಗೂ ಕೇಂದ್ರ ಮತ್ತು ರಾಜ್ಯದ ಸ್ಥಳೀಯ ಕಾಯ್ದೆಗಳು, ಇತರೆ ನಿಯಮಗಳು.
7	ಪೊಲೀಸ್ ಅಸಿಸ್ಟೆಂಟ್ ಸಬ್-ಇನ್ಸ್‌ಪೆಕ್ಟರ್. (ಸಿವಿಲ್)	ಉಪನಿರೀಕ್ಷಕರು ಗೃಹಾಜರಿಯಲ್ಲಿ ತಾಣಾಧಿಕಾರಿಯಾಗಿ ಕರ್ತವ್ಯ ನಿರ್ವಹಿಸುವುದು. ಉಪನಿರೀಕ್ಷಕನ ಆದೇಶದಂತೆ ಸರಳ ಪ್ರಕರಣಗಳ ಸಂಪೂರ್ಣ ತನಿಖೆ, ಅರ್ಜಿಗಳ ವಿಚಾರಣೆ, ವಿಭಾಗ ಕರ್ತವ್ಯಗಳ ಮೇಲ್ವಿಚಾರಣೆ, ಶಸ್ತ್ರ ಮತ್ತು ಮದ್ದು ಗುಂಡುಗಳ ರಕ್ಷಣೆ ಹಾಗೂ ಉಪನಿರೀಕ್ಷಕರು ವಹಿಸುವ ಇತರೆ ಕರ್ತವ್ಯಗಳು.	ದಂಡ ಪ್ರಕ್ರಿಯಾ ಸಂಹಿತೆ, ಕರ್ನಾಟಕ ಪೊಲೀಸ್ ಆಕ್ಟ್, ಕರ್ನಾಟಕ ಪೊಲೀಸ್ ಕೈಪಿಡಿ, ತಾಣಾಧಿಕಾರಿಯವರು ವಹಿಸುವ ಇನ್ನಿತರ ಕರ್ತವ್ಯಗಳು.
8	ಹೆಡ್ ಕಾನ್ಸ್ಟೇಬಲ್ / ಮಹಿಳಾ ಹೆಡ್ ಕಾನ್ಸ್ಟೇಬಲ್ (ಸಿವಿಲ್)	ತಾಣಾಧಿಕಾರಿಯು ವಹಿಸುವ ಕರ್ತವ್ಯಗಳು, ಕಾನ್ಸ್ಟೇಬಲ್‌ರವರ ಕರ್ತವ್ಯಗಳ ಮೇಲ್ವಿಚಾರಣೆ ಗ್ರಾಮಗಳ ಭೇಟಿ, ಗಸ್ತುಗಳ ತಪಾಸಣೆ ತಾಣಾಧಿಕಾರಿಯು ವಹಿಸುವ ಸುಲಭ ಪ್ರಕರಣಗಳ ತನಿಖೆ ಸಾಮಾನ್ಯ ಅರ್ಜಿಗಳ ವಿಚಾರಣೆ.	ದಂಡ ಪ್ರಕ್ರಿಯಾ ಸಂಹಿತೆ, ಪೊಲೀಸ್ ಆಕ್ಟ್ ಹಾಗೂ ಕರ್ನಾಟಕ ಪೊಲೀಸ್ ಕೈಪಿಡಿ, ತಾಣಾಧಿಕಾರಿಯವರು ವಹಿಸುವ ಇನ್ನಿತರ ಕರ್ತವ್ಯಗಳು.
9	ಕಾನ್ಸ್ಟೇಬಲ್ / ಮಹಿಳಾ ಕಾನ್ಸ್ಟೇಬಲ್ (ಸಿವಿಲ್)	ಸಾರ್ವಜನಿಕ ಆಸ್ತಿ ಪಾಸ್ತಿ ರಕ್ಷಣೆ, ಅಪರಾಧಗಳ ತಡೆಗಟ್ಟುವಿಕೆ, ಅಪರಾಧ ಪತ್ತೆಯಲ್ಲಿ ಹಾಗೂ ಅಪರಾಧಗಳ ದಸ್ತಗಿರಿ ಮಾಡುವ ಕರ್ತವ್ಯಗಳು ಮತ್ತು ಹಿರಿಯ ಅಧಿಕಾರಿಗಳ ಆದೇಶದನ್ವಯ ಕರ್ತವ್ಯಗಳು.	ಕರ್ನಾಟಕ ಪೊಲೀಸ್ ಅಧಿನಿಯಮ 1963 ಪೊಲೀಸ್ ಕೈಪಿಡಿ ತಾಣಾಧಿಕಾರಿಯವರು ವಹಿಸುವ ಇನ್ನಿತರ ಕರ್ತವ್ಯಗಳು.

ನಿಸ್ತಂತು ವಿಭಾಗ :

ಕ್ರ. ಸಂ.	ಪದನಾಮ	ಕರ್ತವ್ಯಗಳ ವಿವರಗಳು	ಪ್ರದತ್ತವಾದ ಪ್ರಾಧಿಕಾರದ ವಿವರಗಳು.
1	ಪೊಲೀಸ್ ಇನ್ಸ್‌ಪೆಕ್ಟರ್	ಜಿಲ್ಲಾ ನಿಯಂತ್ರಣ ಕೊಠಡಿ ಉಸ್ತುವಾರಿ, ಸಿಬ್ಬಂದಿಗಳ ನಿಯಂತ್ರಣ, ನಿಸ್ತಂತು ಉಪಕರಣಗಳ ನಿರ್ವಹಣೆ, ಪೊಲೀಸ್ ವ್ಯವಸ್ಥೆಗೆ ಸಂಬಂಧಿಸಿದಂತೆ ಅಧಿಕಾರಿಗಳ ಮಧ್ಯೆ ಶೀಘ್ರ ಸಂಪರ್ಕ ಹಾಗೂ ಮಾಹಿತಿ ರವಾನೆ.	ಕರ್ನಾಟಕ ಪೊಲೀಸ್ ಮ್ಯಾನ್ಯುಯಲ್ ಭಾಗ-2 ಅಧ್ಯಾಯ 50 ರಲ್ಲಿ ವಿವರಿಸಿರುವಂತೆ.
2	ಪೊಲೀಸ್ ಸಬ್-ಇನ್ಸ್‌ಪೆಕ್ಟರ್	ನಿಯಂತ್ರಣ ಕೊಠಡಿಯ ಪಾಳಿ ಕರ್ತವ್ಯದ ಮೇಲುಸ್ತುವಾರಿ ಹಾಗೂ ದೈನಂದಿನ ನಿಸ್ತಂತು ಕರ್ತವ್ಯ	ಕರ್ನಾಟಕ ಪೊಲೀಸ್ ಮ್ಯಾನ್ಯುಯಲ್ ಭಾಗ-2 ಅಧ್ಯಾಯ-50 ರಲ್ಲಿ ವಿವರಿಸಿರುವಂತೆ ಹಾಗೂ ನಿಸ್ತಂತು ಶಾಖೆಯ ನಿಯಂತ್ರಣಾಧಿಕಾರಿಗಳು ವಹಿಸುವ ಇನ್ನಿತರ ಕರ್ತವ್ಯಗಳು.
3	ಅಸಿಸ್ಟೆಂಟ್ ಸಬ್-ಇನ್ಸ್‌ಪೆಕ್ಟರ್	ನಿಸ್ತಂತು ಕರೆಗಳು, ದೂರವಾಣಿ ಕರೆಗಳನ್ನು ಮತ್ತು ಪ್ರಮುಖ ಘಟನೆಗಳ ವಿವರಗಳನ್ನು ಮೇಲಾಧಿಕಾರಿಗಳಿಗೆ ತಿಳಿಸುವುದು.	ಕರ್ನಾಟಕ ಪೊಲೀಸ್ ಮ್ಯಾನ್ಯುಯಲ್ ಭಾಗ-2 ಅಧ್ಯಾಯ 50 ರಲ್ಲಿ ವಿವರಿಸಿರುವಂತೆ ಹಾಗೂ ನಿಸ್ತಂತು ಶಾಖೆಯ ನಿಯಂತ್ರಣಾಧಿಕಾರಿಗಳು ವಹಿಸುವ ಇನ್ನಿತರ ಕರ್ತವ್ಯಗಳು.
4	ಹೆಡ್ ಕಾನ್ಸ್ಟೇಬಲ್	ಪಾಳಿಯ ಮೇಲೆ ನಿಸ್ತಂತು ಚಾನೆಲ್ ಕರ್ತವ್ಯ ನಿರ್ವಹಣೆ.	-
5	ಪೊಲೀಸ್ ಕಾನ್ಸ್ಟೇಬಲ್	ಪಾಳಿಯ ಮೇಲೆ ನಿಸ್ತಂತು ಚಾನೆಲ್ ಕರ್ತವ್ಯ ನಿರ್ವಹಣೆ.	-

ಸಶಸ್ತ್ರ ಮೀಸಲು ಪಡೆ :

ಕ್ರ. ಸಂ.	ಪದನಾಮ	ಕರ್ತವ್ಯಗಳ ವಿವರಗಳು	ಪ್ರದತ್ತವಾದ ಪ್ರಾಧಿಕಾರದ ವಿವರಗಳು.
1	ರಿಸರ್ವ್ ಪೊಲೀಸ್ ಇನ್ಸ್‌ಪೆಕ್ಟರ್	ಜಿಲ್ಲಾ ಸಶಸ್ತ್ರ ಮೀಸಲು ಪಡೆಯ ಮೇಲುಸ್ತುವಾರಿ ಅಧಿಕಾರಿಗಳಾಗಿ ಕರ್ತವ್ಯ ನಿರ್ವಹಿಸುವುದು. ಸಿಬ್ಬಂದಿಯವರನ್ನು ಕರ್ತವ್ಯಗಳಿಗೆ ನೇಮಕ ಮಾಡುವುದು. ಗಣ್ಯ ವ್ಯಕ್ತಿಗಳ ಬೆಂಗಾವಲು ಕರ್ತವ್ಯ, ಗಾರ್ಡ್ ಆಫ್ ಹಾನರ್ ಕರ್ತವ್ಯ. ವಾಹನ ವಿಭಾಗ, ಆಯುಧಗಾರದ ಉಸ್ತುವಾರಿ ಕರ್ತವ್ಯ. ಖೈದಿ / ಆರೋಪಿಗಳ ಬೆಂಗಾವಲು ಕರ್ತವ್ಯ ಇತ್ಯಾದಿ.	ಕರ್ನಾಟಕ ಪೊಲೀಸ್ ಮ್ಯಾನ್ಯುಯಲ್‌ನ ಸಂಪುಟ-1 ರ ಅಧ್ಯಾಯ 42 ರಲ್ಲಿ ವಿವರಿಸಿದಂತೆ.
2	ರಿಸರ್ವ್ ಸಬ್ ಇನ್ಸ್‌ಪೆಕ್ಟರ್	ಕರ್ತವ್ಯಾಧಿಕಾರಿಯಾಗಿ ಕರ್ತವ್ಯ ನಿರ್ವಹಿಸುವುದು. ಗಣ್ಯ ವ್ಯಕ್ತಿಗಳ ಬೆಂಗಾವಲು ಕರ್ತವ್ಯ, ಗೌರವರಕ್ಷೆ, ಖೈದಿ/ಆರೋಪಿಗಳ ಬೆಂಗಾವಲು ಕರ್ತವ್ಯ, ಇತ್ಯಾದಿ.	ಕರ್ನಾಟಕ ಪೊಲೀಸ್ ಮ್ಯಾನ್ಯುಯಲ್‌ನ ಸಂಪುಟ-1 ರ ಅಧ್ಯಾಯ 42 ರಲ್ಲಿ ವಿವರಿಸಿದಂತೆ.
3	ಅಸಿಸ್ಟೆಂಟ್ ರಿಸರ್ವ್ ಸಬ್ ಇನ್ಸ್‌ಪೆಕ್ಟರ್	ಸಹಾಯಕ ಕರ್ತವ್ಯಾಧಿಕಾರಿಯಾಗಿ ಕರ್ತವ್ಯ ನಿರ್ವಹಿಸುವುದು. ಗಣ್ಯ ವ್ಯಕ್ತಿಗಳ ಬೆಂಗಾವಲು ಕರ್ತವ್ಯ, ಗೌರವರಕ್ಷೆ, ಖೈದಿ/ಆರೋಪಿಗಳ ಬೆಂಗಾವಲು ಕರ್ತವ್ಯ ಇತ್ಯಾದಿ.	ಕರ್ನಾಟಕ ಪೊಲೀಸ್ ಮ್ಯಾನ್ಯುಯಲ್‌ನ ಸಂಪುಟ-1 ರ ಅಧ್ಯಾಯ 42 ರಲ್ಲಿ ವಿವರಿಸಿದಂತೆ.
4	ಸಶಸ್ತ್ರ ಹೆಡ್ ಕಾನ್ಸ್ಟೇಬಲ್	ಇವರು ಪಹರೆ ಕರ್ತವ್ಯ, ಬಂದೋಬಸ್ತ್ ಕರ್ತವ್ಯ, ಆರೋಪಿ ಬೆಂಗಾವಲು ಕರ್ತವ್ಯ, ಗಾರ್ಡ್ ಆಫ್ ಹಾನರ್ ಕರ್ತವ್ಯಗಳು ಹಾಗೂ ಮೇಲಾಧಿಕಾರಿಗಳು ಸೂಚಿಸಿದ ಇನ್ನಿತರೆ ಕರ್ತವ್ಯಗಳು ನಿರ್ವಹಿಸುವುದು ಮತ್ತು ವಿಶೇಷ ಬಂದೋಬಸ್ತ್ ಕರ್ತವ್ಯಗಳನ್ನು ನಿರ್ವಹಿಸುವುದು.	ಕರ್ನಾಟಕ ಪೊಲೀಸ್ ಮ್ಯಾನ್ಯುಯಲ್‌ನ ಸಂಪುಟ-1 ರ ಅಧ್ಯಾಯ 42 ರಲ್ಲಿ ವಿವರಿಸಿದಂತೆ.
5	ಸಶಸ್ತ್ರ ಕಾನ್ಸ್ಟೇಬಲ್	ಇವರು ಪಹರೆ ಕರ್ತವ್ಯ, ಬಂದೋಬಸ್ತ್ ಕರ್ತವ್ಯ, ಆರೋಪಿ ಬೆಂಗಾವಲು ಕರ್ತವ್ಯ, ಗಾರ್ಡ್ ಆಫ್ ಹಾನರ್ ಕರ್ತವ್ಯಗಳು ಹಾಗೂ ಮೇಲಾಧಿಕಾರಿಗಳು ಸೂಚಿಸಿದ ಇನ್ನಿತರೆ ಕರ್ತವ್ಯಗಳು ನಿರ್ವಹಿಸುವುದು ಮತ್ತು ವಿಶೇಷ ಬಂದೋಬಸ್ತ್ ಕರ್ತವ್ಯಗಳನ್ನು ನಿರ್ವಹಿಸುವುದು.	ಕರ್ನಾಟಕ ಪೊಲೀಸ್ ಮ್ಯಾನ್ಯುಯಲ್‌ನ ಸಂಪುಟ-1 ರ ಅಧ್ಯಾಯ 42 ರಲ್ಲಿ ವಿವರಿಸಿದಂತೆ.

ಜಿಲ್ಲಾ ಪೊಲೀಸ್ ಕಛೇರಿ, ಮಂಡ್ಯದಲ್ಲಿ ಕರ್ತವ್ಯ ನಿರ್ವಹಿಸುತ್ತಿರುವ ಲಿಪಿಕ ಅಧಿಕಾರಿಗಳು ಮತ್ತು ಸಿಬ್ಬಂದಿಗಳ ಕರ್ತವ್ಯಗಳ ವಿವರಗಳು.

ಕ್ರ. ಸಂ.	ಪದನಾಮ	ಹೆಸರು. ಶ್ರೀಯುತರುಗಳು	ಪ್ರದತ್ತವಾದ ಪ್ರಾಧಿಕಾರದ ವಿವರಗಳು.
	ಸಹಾಯಕ ಆಡಳಿತಾಧಿಕಾರಿಗಳು	ಕೆ.ಬಿ. ಶಿವರುದ್ರಪ್ಪ	ವೇತನ ಮತ್ತು ವಿತರಣ ಅಧಿಕಾರಿಯಾಗಿ ಕರ್ತವ್ಯ ನಿರ್ವಹಿಸುವರು. ಕಛೇರಿಯ ಎಲ್ಲಾ ಬಿಲ್ಲುಗಳು, ಸೇವಾ ಪುಸ್ತಕ ದೃಢೀಕರಣ, ದೈನಂದಿನ ಪತ್ರ ವ್ಯವಹಾರಗಳ ಪರಿಶೀಲನೆ ಇತ್ಯಾದಿ.
ಸಿಬ್ಬಂದಿ ಶಾಖೆ			
1.	ಶಾಖಾಧೀಕ್ಷಕರು	ಎನ್.ಕೆ. ದೇವರಾಜು	ಕಛೇರಿ ಕಾರ್ಯ ವಿಧಾನ ಕೈಪಿಡಿ, ಪೊಲೀಸ್ ಅಧಿಕಾರಿಗಳಿಗೆ ಮಾರ್ಗಸೂಚಿ ಪ್ರಕಾರ ಸಿಬ್ಬಂದಿ ಶಾಖೆಯ ಉಸ್ತುವಾರಿ ಹಾಗೂ ಸಹಾಯಕ ಆಡಳಿತಾಧಿಕಾರಿಗಳು ವಹಿಸುವ ಇತರೆ ಕರ್ತವ್ಯಗಳು.
	ಸಿಬ್ಬಂದಿ ಶಾಖೆ -1	ಸಿದ್ದರಾಜು .ಸಿ, ಪ್ರ.ದ.ಸ	ನೇಮಕಾತಿ, ಪದೋನ್ನತಿ, ವರ್ಗಾವಣೆ, ಹುದ್ದೆಗಳ ಸೃಷ್ಟಿ, ನೌಕರರ ಪರಿವೀಕ್ಷಣೆ ಅವಧಿ ಇತ್ಯರ್ಥ ಇತ್ಯಾದಿ, ಶಾಖಾಧೀಕ್ಷಕರು ವಹಿಸುವ ಇತರೆ ಕರ್ತವ್ಯಗಳು.
	ಸಿಬ್ಬಂದಿ ಶಾಖೆ -2	ಮಂಜುನಾಥ್ .ಬಿ, ಪ್ರ.ದ.ಸ	ಇಲಾಖಾ ವಿಚಾರಣೆಗಳು, ಅಪೀಲು, ನ್ಯಾಯಾಲಯ ಅರ್ಜಿಗಳು, ಶಾಖಾಧೀಕ್ಷಕರು ವಹಿಸುವ ಇತರೆ ಕರ್ತವ್ಯಗಳು ಇತ್ಯಾದಿ.
	ಸಿಬ್ಬಂದಿ ಶಾಖೆ -3	ನಾಗೇಂದ್ರ .ಕೆ, ದ್ವಿ.ದ.ಸ	ಪಿಂಚಣಿ ಸವಲತ್ತುಗಳು, ವಯೋ ನಿವೃತ್ತಿ ಪಟ್ಟಿ ತಯಾರಿಕೆ, ನಿವೃತ್ತ ಸಿಬ್ಬಂದಿಗಳ ರಜಾ ನಗಧೀಕರಣ, ನಿವೃತ್ತ ಸಿಬ್ಬಂದಿಗಳ ವೇತನ ನಿಗದಿ, ಅಧಿಕಾರಿ/ಸಿಬ್ಬಂದಿಗಳ ತರಬೇತಿ ನಿಯೋಜನೆ, ಎನ್.ಓ.ಸಿ. ಹಾಗೂ ಸೇವಾ ದೃಢೀಕರಣ ಪತ್ರ ಶಾಖಾಧೀಕ್ಷಕರು ವಹಿಸುವ ಇತರೆ ಕರ್ತವ್ಯಗಳು ಇತ್ಯಾದಿ.
	ಸಿಬ್ಬಂದಿ ಶಾಖೆ -4	ಶಿವಮ್ಮ, ದ್ವಿ.ದ.ಸ	ಪೊಲೀಸ್ ಅಧಿಕಾರಿಗಳು, ಸಶಸ್ತ್ರ ಮೀಸಲು ಪಡೆ, ಲಿಪಿಕ ಸಿಬ್ಬಂದಿ, ನಿಸ್ತಂತು ವಿಭಾಗದವರ ಸೇವಾ ಪುಸ್ತಕಗಳ ನಿರ್ವಹಣೆ, ರಜೆ, ವಾರ್ಷಿಕ ವೇತನ ಬಡ್ಡಿ, ಆಯ್ಕೆಕಾಲಿಕ ವೇತನ ಶ್ರೇಣಿ, ಶಾಖಾಧೀಕ್ಷಕರು ವಹಿಸುವ ಇತರೆ ಕರ್ತವ್ಯಗಳು ಇತ್ಯಾದಿ.

	ಸಿಬ್ಬಂದಿ ಶಾಖೆ -5	ರುಕ್ಕಿಣಿಯಮ್ಮ, ದ್ವಿ.ದ.ಸ	ಸಿವಿಲ್ ಪೊಲೀಸ್ ಕಾನ್‌ಟೇಬಲ್, ಸಿವಿಲ್ ಹೆಡ್ ಕಾನ್‌ಟೇಬಲ್‌ರವರ ಸೇವಾ ಪುಸ್ತಕಗಳ ನಿರ್ವಹಣೆ, ರಜೆ, ವಾರ್ಷಿಕ ವೇತನ ಬಡ್ಡಿ, ಆಯ್ಕೆಕಾಲಿಕ ವೇತನ ಶ್ರೇಣಿ, ಶಾಖಾಧೀಕ್ಷಕರು ವಹಿಸುವ ಇತರೆ ಕರ್ತವ್ಯಗಳು ಇತ್ಯಾದಿ.
	ಆಮದು ಶಾಖೆ	ಬಾಲಾಜಿ, ದ್ವಿ.ದ.ಸ	ಕಛೇರಿಗೆ ಬರುವ ಎಲ್ಲಾ ಪತ್ರಗಳ ನೋಂದಣಿ ಮತ್ತು ಸಂಬಂಧಿಸಿದ ಶಾಖೆಗಳಿಗೆ ವಿತರಣೆ ಹಾಗೂ ಸ್ವೀಕೃತಿ ಇತ್ಯಾದಿ. ಶಾಖಾಧೀಕ್ಷಕರು ವಹಿಸುವ ಇತರೆ ಕರ್ತವ್ಯಗಳು.
	ಬೆರಳಚ್ಚುಗಾರರು	(1)ಮಂಜುಳಾಕುಮಾರಿ.ಎಂ. (2) ಚೈತ್ರ ಕುಮಾರಿ	ಸಿಬ್ಬಂದಿ ಶಾಖೆಗೆ ಸಂಬಂಧಿಸಿದ ಪತ್ರಗಳನ್ನು ಬೆರಳಚ್ಚು ಮಾಡುವುದು, ಗಣಕಯಂತ್ರದಲ್ಲಿ ಮಾಹಿತಿಗಳನ್ನು ಶೇಖರಣೆ ಮಾಡುವುದು ಮತ್ತು ಮೇಲಾಧಿಕಾರಿಗಳು ವಹಿಸುವ ಇತರೆ ಕರ್ತವ್ಯಗಳು.
ಲೆಕ್ಕ ಶಾಖೆ			
2.	ಶಾಖಾಧೀಕ್ಷಕರು	ಎಂ. ವರದಚಾರಿ	ಕಛೇರಿ ಕಾರ್ಯ ವಿಧಾನ ಕೈಪಿಡಿ, ಪೊಲೀಸ್ ಅಧಿಕಾರಿಗಳಿಗೆ ಮಾರ್ಗಸೂಚಿ ಪ್ರಕಾರ ಲೆಕ್ಕ ಶಾಖೆ ಮತ್ತು ಉಗ್ರಾಣದ ಉಸ್ತುವಾರಿ ಹಾಗೂ ಸಹಾಯಕ ಆಡಳಿತಾಧಿಕಾರಿಗಳು ವಹಿಸುವ ಇತರೆ ಕರ್ತವ್ಯಗಳು.
	ಲೆಕ್ಕ ಶಾಖೆ -1	ಹೆಚ್.ಆರ್. ಕುಮಾರ್, ಪ್ರ.ದ.ಸ	ನಗದು ನಿರ್ವಹಣೆ, ಪೊಲೀಸ್ ಕಲ್ಯಾಣ ನಿಧಿ, ನಿವೃತ್ತ ಪೊಲೀಸ್ ನಿಧಿ, ಕ್ರೀಡಾ ನಿಧಿ ಮತ್ತು ವೆಚ್ಚ ತ:ಖ್ತೆಗಳು ಇತ್ಯಾದಿ.
	ಲೆಕ್ಕ ಶಾಖೆ - 2	ಎಂ.ಕೆ.ಅಶೋಕ್‌ರಾಜ್‌ಅರಸ್, ಪ್ರ.ದ.ಸ	ಜಿಲ್ಲೆಯ ಎಲ್ಲಾ ಅಧಿಕಾರಿಗಳು/ಸಿಬ್ಬಂದಿಗಳ ವೇತನ ಬಿಲ್ಲು, ಪೂರಕ ವೇತನ ಬಿಲ್ಲುಗಳ ತಯಾರಿಕೆ, ವೇತನ ಆಯ-ವ್ಯಯ, ನೌಕರರ ಸಾಮೂಹಿಕ ವಿಮಾ ಯೋಜನೆಯ ಸಂಬಂಧವಾದ ಬಿಲ್ಲುಗಳ ನಿರ್ವಹಣೆ, ಎರವಲು ಸೇವಾ ವೆಚ್ಚದ ಬೇಡಿಕೆ ಬಿಲ್ಲುಗಳ ತಯಾರಿಕೆ ಹಾಗೂ ನಿರ್ವಹಣೆ, ಕೆ.ಜಿ.ಐ.ಡಿ./ಎಲ್.ಐ.ಸಿ. ಬಟಾವಣೆ ಹಾಗೂ ಪತ್ರ ವ್ಯವಹಾರಗಳ ನಿರ್ವಹಣೆ, ಗಳಿಕೆ ರಜೆ ಮತ್ತು ಮಧ್ಯಮಾವಧಿ ವೇತನ ಬಿಲ್ಲುಗಳು, ವೇತನ ಮುಂಗಡ ಮಂಜೂರಾತಿ ಮತ್ತು ಬಿಲ್ಲು ತಯಾರಿಕೆ, ಶಾಖಾಧೀಕ್ಷಕರು ವಹಿಸುವ ಇತರೆ ಕರ್ತವ್ಯಗಳು, ಇತ್ಯಾದಿ.

ಲೆಕ್ಕ ಶಾಖೆ -3	ಹೆಚ್.ಕೆ. ಚಂದ್ರಶೇಖರ್ ದ್ವಿ.ದ.ಸ	ಸಾದಿಲ್ವಾರು ವೆಚ್ಚದ ಬಿಲ್ಲುಗಳ ತಯಾರಿಕೆ, ವೇತನೇತರ ಆಯವ್ಯಯ ತಯಾರಿಕೆ, ಟೆಲಿಫೋನ್/ವಿದ್ಯುಚ್ಛಕ್ತಿ ಬಿಲ್ಲುಗಳ ನಿರ್ವಹಣೆ, ಅನುದಾನದ ನಿರ್ವಹಣೆ, ಶಾಖಾಧೀಕ್ಷಕರು ವಹಿಸುವ ಇತರೆ ಕರ್ತವ್ಯಗಳು ಇತ್ಯಾದಿ.
ಲೆಕ್ಕ ಶಾಖೆ -4	ಎಂ. ಕಮಲಮ್ಮ ಪ್ರ.ದ.ಸ	ವಾರದ ರಜೆ ಭತ್ಯೆ, ಪ್ರಯಾಣ ಭತ್ಯೆ, ವೈದ್ಯಕೀಯ ವೆಚ್ಚ ಮರು ಪಾವತಿ, ಆರೋಗ್ಯ ಭಾಗ್ಯ ಯೋಜನೆಯ ಬಿಲ್ಲುಗಳ ತಯಾರಿಕೆ, ಆಹಾರ ಭತ್ಯೆ ಬಿಲ್ಲುಗಳ ನಿರ್ವಹಣೆ, ಶಾಖಾಧೀಕ್ಷಕರು ವಹಿಸುವ ಇತರೆ ಕರ್ತವ್ಯಗಳು ಇತ್ಯಾದಿ.
ಲೆಕ್ಕ ಶಾಖೆ -5	ಪುಣ್ಯವತಿ ಪ್ರ.ದ.ಸ	ಪೊಲೀಸ್ ಮೋಟಾರ್ ವಾಹನಗಳ ಖರೀದಿ, ದುರಸ್ತಿ, ಇಂಧನ ಬಳಕೆ, ವಾಹನಗಳ ವಿಮೆ, ನಿರುಪಯುಕ್ತ ವಾಹನಗಳ ವಿಲೇವಾರಿ ಮತ್ತು ಪತ್ರ ವ್ಯವಹಾರಗಳು, ವಸತಿ ಗೃಹಗಳ ಹಂಚಿಕೆ, ಶಾಖಾಧೀಕ್ಷಕರು ವಹಿಸುವ ಇತರೆ ಕರ್ತವ್ಯಗಳು ಇತ್ಯಾದಿ.
ಲೆಕ್ಕ ಶಾಖೆ -6	ಬಿ.ಪಿ.ರೇಖಾ ದ್ವಿ.ದ.ಸ.	ಕಟ್ಟಡ ಕಡತಗಳ ವ್ಯವಹಾರಗಳು ಹಾಗೂ ಸಾಮಾನ್ಯ ಭವಿಷ್ಯ ನಿಧಿ ಬಿಲ್ಲು, ಹಬ್ಬದ ಮುಂಗಡ, ಸೈಕಲ್/ಮೋಟಾರ್ ಸೈಕಲ್ ಸಾಲದ ಮುಂಗಡ, ಗೃಹ ನಿರ್ಮಾಣದ ಮುಂಗಡ ಪತ್ರ ವ್ಯವಹಾರ ಮತ್ತು ಬಿಲ್ಲುಗಳ ತಯಾರಿಕೆ, ಶಾಖಾಧೀಕ್ಷಕರು ವಹಿಸುವ ಇತರೆ ಕರ್ತವ್ಯಗಳು ಇತ್ಯಾದಿ.
ಉಗ್ರಾಣ ಶಾಖೆ	ಎನ್. ರಮೇಶ್ ಪ್ರ.ದ.ಸ	ಪೊಲೀಸ್ ಅಧಿಕಾರಿ / ಸಿಬ್ಬಂದಿಗಳಿಗೆ ಸಮವಸ್ತ್ರ ಹಂಚಿಕೆ, ಕಛೇರಿಯ ಉಪಯೋಗಕ್ಕಾಗಿ ಲೇಖನ/ಕಿಟ್ ಸಾಮಗ್ರಿಗಳ ಹಂಚಿಕೆ, ಪೀರೋಪಕರಣಗಳ ನಿರ್ವಹಣೆ ಮತ್ತು ವಿತರಣೆ, ಕಂಪ್ಯೂಟರ್ ಹಾಗೂ ಮದ್ದು ಗುಂಡುಗಳ ಹಂಚಿಕೆ ಮತ್ತು ರೈಲ್ವೆ / ಬಸ್ ವಾರೆಂಟ್‌ಗಳ ನಿರ್ವಹಣೆ, ರೆಕಾರ್ಡು ಶಾಖೆಯ ನಿರ್ವಹಣೆ, ಪೊಲೀಸ್ ಪ್ರಪತ್ರಗಳ / ಆರ್ಥಿಕ ಪ್ರಪತ್ರಗಳ ನಿರ್ವಹಣೆ, ಸ್ಥಳ ದಂಡ, ಶಾಖಾಧೀಕ್ಷಕರು ವಹಿಸುವ ಇತರೆ ಕರ್ತವ್ಯಗಳು ಇತ್ಯಾದಿ.
ರವಾನೆ ಶಾಖೆ	ಡಿ.ಎಸ್. ಪವಿತ್ರ ದ್ವಿ.ದ.ಸ	ಕಛೇರಿಯ ಪತ್ರಗಳ ರವಾನೆ, ಕರ್ನಾಟಕ ರಾಜ್ಯ ಪತ್ರಗಳ ನಿರ್ವಹಣೆ, ಶಾಖಾಧೀಕ್ಷಕರು ವಹಿಸುವ ಇತರೆ ಕರ್ತವ್ಯಗಳು ಇತ್ಯಾದಿ.

	ಬೆರಳಚ್ಚುಗಾರರು	(1) ಜವರಪ್ಪ (2) ರಂಗಲಕ್ಷ್ಮಿ	ಲೆಕ್ಕ ಶಾಖೆಗೆ ಸಂಬಂಧಿಸಿದ ಎಲ್ಲಾ ಪತ್ರಗಳನ್ನು ಬೆರಳಚ್ಚು ಮಾಡುವುದು ಹಾಗೂ ಗಣಕೀಕರಣಗೊಳಿಸುವ ಕರ್ತವ್ಯವನ್ನು ನಿರ್ವಹಿಸುವುದು ಹಾಗೂ ಮೇಲಾಧಿಕಾರಿಗಳು ವಹಿಸುವ ಇನ್ನಿತರೆ ಕಛೇರಿ ಕೆಲಸವನ್ನು ನಿರ್ವಹಿಸುವುದು.
ಅಪರಾಧ ಶಾಖೆ			
3.	ಶಾಖಾಧೀಕ್ಷಕರು	ಶ್ರೀ ಸುಬಾಷ್ ಧನಪಾಲ್ ಕಾಂಬಳೆ	ಕಛೇರಿ ಕಾರ್ಯ ವಿಧಾನ ಕೈಪಿಡಿ, ಪೊಲೀಸ್ ಅಧಿಕಾರಿಗಳಿಗೆ ಮಾರ್ಗಸೂಚಿ ಪ್ರಕಾರ ಅಪರಾಧ ಶಾಖೆ ಮತ್ತು ಸಾಮಾನ್ಯ ಶಾಖೆಯ ಉಸ್ತುವಾರಿ ಹಾಗೂ ಸಹಾಯಕ ಆಡಳಿತಾಧಿಕಾರಿಗಳು ವಹಿಸುವ ಇತರೆ ಕರ್ತವ್ಯಗಳು.
	ಅಪರಾಧ -1	ಶಿವಕುಮಾರ, ದ್ವಿ.ದ.ಸ	ಘೋರ ಅಪರಾಧಗಳ ವರದಿಗಳನ್ನು ಮೇಲಾಧಿಕಾರಿಗಳಿಗೆ ಸಲ್ಲಿಸುವಿಕೆ, ಕೆಳಪಟ್ಟ ಅಧಿಕಾರಿಗಳಿಗೆ ಈ ಅಪರಾಧಗಳ ತನಿಖೆಗೆ, ಪತ್ತೆ ಕಾರ್ಯ ಮತ್ತು ಅಂತಿಮ ವರದಿಯನ್ನು ನ್ಯಾಯಾಲಯಕ್ಕೆ ಸಲ್ಲಿಸಲು ಸೂಕ್ತ ಸೂಚನೆ ಹಾಗೂ ಮಾರ್ಗದರ್ಶನ ಪತ್ರ ವ್ಯವಹರಣೆ, ಶಾಖಾಧೀಕ್ಷಕರು ವಹಿಸುವ ಇತರೆ ಕರ್ತವ್ಯಗಳು ಇತ್ಯಾದಿ.
	ಅಪರಾಧ -2	ಡಿ.ಜಿ. ವಿಶ್ವನಾಥ ಪ್ರ.ದ.ಸ	ಜಿಲ್ಲೆಯಲ್ಲಿ ವರದಿಯಾಗಿರುವ ಅಘೋರ ಪ್ರಕರಣಗಳ ವರದಿಯ ಸಂಬಂಧ ಪತ್ರ ವ್ಯವಹಾರಗಳು, ಈ ಅಪರಾಧಗಳ ತನಿಖೆಗೆ ಪತ್ತೆ ಕಾರ್ಯ, ಅಂತಿಮ ವರದಿಯನ್ನು ನ್ಯಾಯಾಲಯಕ್ಕೆ ಸಲ್ಲಿಸಲು ಸೂಕ್ತ ಸೂಚನೆ ಹಾಗೂ ಮಾರ್ಗದರ್ಶನದ ಪತ್ರ ವ್ಯವಹರಣೆ, ಶಾಖಾಧೀಕ್ಷಕರು ವಹಿಸುವ ಇತರೆ ಕರ್ತವ್ಯಗಳು ಇತ್ಯಾದಿ.
	ಸಾಮಾನ್ಯ ಶಾಖೆ 1	ಶ್ರೀ ಭಾಸ್ಕರ್, ಪ್ರ.ದ.ಸ.	ಸಾರ್ವಜನಿಕರಿಂದ ಸ್ವೀಕೃತಗೊಳ್ಳುವ ದೂರು ಅರ್ಜಿಗಳನ್ನು ವಿಲೇವಾರಿ ಮಾಡಲು ಸೂಕ್ತ ಮಾರ್ಗದರ್ಶನದೊಡನೆ ಕೆಳಪಟ್ಟ ಅಧಿಕಾರಿಗಳಿಗೆ ರವಾನಿಸುವಿಕೆ, ಶಾಖಾಧೀಕ್ಷಕರು ವಹಿಸುವ ಇತರೆ ಕರ್ತವ್ಯಗಳು ಇತ್ಯಾದಿ.

	ಸಾಮಾನ್ಯ ಶಾಖೆ 2	ಶ್ರೀಮತಿ ಸಿ.ಕೆ.ವಿಜಯಮ್ಮ ದ್ವಿ.ದ.ಸ.	ಸಾರ್ವಜನಿಕರಿಂದ ಸ್ವೀಕೃತಗೊಳ್ಳುವ ದೂರು ಅರ್ಜಿಗಳನ್ನು ವಿಲೇವಾರಿ ಮಾಡಲು ಸೂಕ್ತ ಮಾರ್ಗದರ್ಶನದೊಡನೆ ಕೆಳಪಟ್ಟ ಅಧಿಕಾರಿಗಳಿಗೆ ರವಾನಿಸುವಿಕೆ, ಉನ್ನತ ಅರ್ಜಿಗಳ ವಿಲೇವಾರಿಗೆ ಸಂಬಂಧಿಸಿದಂತೆ ಮೇಲಾಧಿಕಾರಿಗಳೊಡನೆ ಪತ್ರ ವ್ಯವಹಾರ. ರಾಷ್ಟ್ರೀಯ ಮಾನವ ಹಕ್ಕು ಪ್ರಾಧಿಕಾರದಿಂದ ಬರುವ ಅರ್ಜಿಗಳ ವಿಚಾರಣೆ ಮತ್ತು ವರದಿ ಕಳುಹಿಸುವುದು. ಬಂದೂಕು/ಪಟಾಕಿ ಪರವಾನಗಿ ನಿರ್ವಹಣೆ, ಮಾಹಿತಿ ಹಕ್ಕು ಅಧಿನಿಯಮದಂತೆ ಮಾಹಿತಿ ನೀಡುವುದು, ಶಾಖಾಧೀಕ್ಷಕರು ವಹಿಸುವ ಇತರೆ ಕರ್ತವ್ಯಗಳು ಇತ್ಯಾದಿ.
	ಬೆರಳಚ್ಚುಗಾರರು	(1) ಗಾಯಿತ್ರಿದೇವಿ (2) ಜಗದಾಂಬ	ಅಪರಾಧ ಶಾಖೆ, ಸಾಮಾನ್ಯ ಶಾಖೆಗೆ ಸಂಬಂಧಿಸಿದ ಎಲ್ಲಾ ಪತ್ರಗಳನ್ನು ಬೆರಳಚ್ಚು ಮಾಡುವುದು ಮತ್ತು ಗಣಕೀಕರಣಗೊಳಿಸುವ ಕರ್ತವ್ಯವನ್ನು ನಿರ್ವಹಿಸುವುದು ಹಾಗೂ ಮೇಲಾಧಿಕಾರಿಗಳು ವಹಿಸುವ ಇನ್ನಿತರೆ ಕಛೇರಿ ಕೆಲಸವನ್ನು ನಿರ್ವಹಿಸುವುದು.
	ರಹಸ್ಯ ಶಾಖೆ-1	ರಾಘವೇಂದ್ರ ಪ್ರಸಾದ್, ಶೀಘ್ರಲಿಪಿಗಾರರು	ರಹಸ್ಯ ವಿಭಾಗದ ಕರ್ತವ್ಯಗಳನ್ನು ನಿರ್ವಹಿಸುವುದು ಮತ್ತು ಎಸ್.ಪಿ. ರವರು ವಹಿಸುವ ಇನ್ನಿತರೆ ಕಛೇರಿ ಕರ್ತವ್ಯಗಳನ್ನು ನಿರ್ವಹಿಸುವುದು.
	ರಹಸ್ಯ ಶಾಖೆ-2	ರೇಣುಕ, ಶೀಘ್ರಲಿಪಿಗಾರರು	ರಹಸ್ಯ ವಿಭಾಗದ ಕರ್ತವ್ಯಗಳನ್ನು ನಿರ್ವಹಿಸುವುದು ಮತ್ತು ಅಪರ ಎಸ್.ಪಿ. ರವರು ವಹಿಸುವ ಇನ್ನಿತರೆ ಕಛೇರಿ ಕರ್ತವ್ಯಗಳನ್ನು ನಿರ್ವಹಿಸುವುದು.
	ದಲಾಯತ್	1. ಚಂದ್ರ 2. ರುಕ್ಮಿಣಿ 3. ಲೀಲಾವತಿ 4. ದೇವರಾಜು 5. ದೇವಲಕ್ಷ್ಮಿ	ಕಛೇರಿಯ ಕರ್ತವ್ಯಗಳನ್ನು ಮೇಲಾಧಿಕಾರಿಗಳ ಸೂಚನೆಗಳಂತೆ ನಿರ್ವಹಿಸುವುದು. ಕಛೇರಿಯನ್ನು ಸ್ವಚ್ಛವಾಗಿಡುವುದು. ಕಡತಗಳನ್ನು ಸಂರಕ್ಷಿಸುವುದು ಇತ್ಯಾದಿ.
	ಸ್ವೀಪರ್‌ಗಳು	1. ಅನುಸೂಯ 2. ಕಲಾ 3. ಲಕ್ಷ್ಮಮ್ಮ 4. ಭಾಗ್ಯ 5. ಕೃಷ್ಣ .ಎಂ.ಸಿ. 6. ನಿಂಗರಾಜು .ಎಸ್.ಕೆ. 7. ಪುಟ್ಟಯ್ಯ	ಜಿಲ್ಲಾ ಪೊಲೀಸ್ ಕಛೇರಿಯ / ತಾಣಗಳ / ವೃತ್ತ ಕಛೇರಿ ಮತ್ತು ಉಪ-ವಿಭಾಗದ ಕಛೇರಿಯ ಕಟ್ಟಡಗಳಲ್ಲಿನ ಶೌಚಾಲಯಗಳನ್ನು ಸ್ವಚ್ಛಗೊಳಿಸುವುದು. ಕಟ್ಟಡಗಳ ಆವರಣಗಳಲ್ಲಿ ಸ್ವಚ್ಛತೆಯನ್ನು ಕಾಪಾಡುವುದು ಮತ್ತು ಮೇಲಾಧಿಕಾರಿಗಳು ವಹಿಸುವ ಇತರೆ ಕೆಲಸಗಳನ್ನು

		8. ಮಾದವ್ವ 9. ಪಾಪಯ್ಯ 10. ಮಹದೇವ	ನಿರ್ವಹಿಸುವುದು.
--	--	-------------------------------------	----------------

3. ಮೇಲ್ವಿಚಾರಣೆ ಮತ್ತು ಹೊಣೆಗಾರಿಕೆ ಮಾರ್ಗ ಒಳಗೊಂಡಂತೆ ನಿರ್ಣಯ ಕೈಗೊಳ್ಳುವ ಪ್ರಕ್ರಿಯೆಯಲ್ಲಿ ಅನುಸರಿಸುವ ಕಾರ್ಯ ವಿಧಾನ :

1. ಪೊಲೀಸ್ ಠಾಣೆ :

ಸಾರ್ವಜನಿಕರಿಂದ ಬರುವ ದೂರುಗಳನ್ನು ತಾಣಾಧಿಕಾರಿಗಳು ಪರಿಶೀಲಿಸಿ ಸೂಕ್ತ ಕಲಂ. ಗಳಡಿಯಲ್ಲಿ ಪ್ರಕರಣವನ್ನು ದಾಖಲಿಸಿ ಕೂಡಲೇ ಪ್ರಥಮ ವರ್ತಮಾನ ವರದಿಯ ಪ್ರತಿಯನ್ನು ನ್ಯಾಯಾಲಯಕ್ಕೆ ಹಾಗೂ ಮೇಲಾಧಿಕಾರಿಗಳಿಗೆ ಸಲ್ಲಿಸುವುದು. ಒಂದು ಪ್ರತಿಯನ್ನು ಪಿರಿಯಾದಾರರಿಗೆ ನೀಡಲಾಗುವುದು. ತಾಣಾಧಿಕಾರಿಗಳು ಪ್ರಕರಣದ ತನಿಖೆಯನ್ನು ಕೈಗೊಂಡು, ತನಿಖೆಯನ್ನು ಪೂರ್ಣಗೊಳಿಸಿ ನ್ಯಾಯಾಲಯಕ್ಕೆ ಅಂತಿಮ ವರದಿ ಸಲ್ಲಿಸುವುದು.

ಒಂದು ವೇಳೆ ಪಿರಿಯಾದಾರರು ನೀಡಿರುವ ದೂರು ಸಿವಿಲ್ ವ್ಯಾಜ್ಯಗಳಿಗೆ ಸಂಬಂಧಪಟ್ಟಿದ್ದಲ್ಲಿ ಎನ್.ಸಿ.ಆರ್. ದಾಖಲಿಸಿ ಸೂಕ್ತ ಹಿಂಬರಹ ನೀಡುವುದು.

ಸಾರ್ವಜನಿಕರು ನೀಡುವ ದೂರಿನ ಬಗ್ಗೆ ಕ್ರಮ ತೆಗೆದುಕೊಳ್ಳಲು ಯಾವುದಾದರೂ ಕ್ಷಿಪ್ರ ಪರಿಸ್ಥಿತಿ ಉದ್ಭವಿಸಿದಲ್ಲಿ ತಾಣಾಧಿಕಾರಿಯು ಉಸ್ತುವಾರಿ ಅಧಿಕಾರಿಗಳಾದ ಎಸ್.ಪಿ., ಎ.ಎಸ್.ಪಿ. ಹಾಗೂ ಡಿ.ಎಸ್.ಪಿ. ರವರ ಸಲಹೆ ಹಾಗೂ ಮಾರ್ಗದರ್ಶನ ಪಡೆದು ಕಾರ್ಯ ನಿರ್ವಹಿಸುವರು.

ಅಲ್ಲದೆ ತಾಣಾ ಸರಹದ್ದಿನಲ್ಲಿ ಕಾನೂನು ಮತ್ತು ಸುವ್ಯವಸ್ಥೆ ಪಾಲನೆ ಹಾಗೂ ಅಪರಾಧ ಪ್ರಕರಣಗಳನ್ನು ತಡೆಗಟ್ಟಲು ಸಿಬ್ಬಂದಿಗಳ ಗಸ್ತು ವ್ಯವಸ್ಥೆಯನ್ನು ಮಾಡುವರು.

ಸಂಚಾರಿ ಠಾಣೆ :

ಸುಗಮ ಸಂಚಾರ ಸುವ್ಯವಸ್ಥೆ ಮಾಡುವುದು, ಅಪಘಾತಗಳು ಸಂಭವಿಸಿದಾಗ ಪ್ರಕರಣಗಳನ್ನು ದಾಖಲಿಸಿ ಕಾನೂನಿನ ರೀತ್ಯಾ ತನಿಖೆಯನ್ನು ಕೈಗೊಂಡು ನ್ಯಾಯಾಲಯಕ್ಕೆ ಅಂತಿಮ ವರದಿಯನ್ನು ಸಲ್ಲಿಸುವುದು. ಸಂಚಾರ ನಿಯಮಗಳನ್ನು ಉಲ್ಲಂಘಿಸುವವರ ವಿರುದ್ಧ ಸರ್ಕಾರ ಆಗಿಂದಾಗ್ಗೆ ನೀಡುವ ಆದೇಶಗಳಿಗೆ ಅನುಸಾರವಾಗಿ ಕಾನೂನು ರೀತ್ಯಾ ಸ್ಥಳ ದಂಡವನ್ನು ವಿಧಿಸುವುದು.

ಮಹಿಳಾ ಕುಂದುಕೊರತೆ ವಿಭಾಗ :

ಮಹಿಳೆಯರ ಹಾಗೂ ಮಕ್ಕಳ ಮೇಲಿನ ದೌರ್ಜನ್ಯ ಪ್ರಕರಣಗಳಿಗೆ ಸಂಬಂಧಿಸಿದಂತೆ ನೀಡುವ ದೂರುಗಳ ಬಗ್ಗೆ ವಿಚಾರಣೆ ಮಾಡಿ, ಅಂತಹ ದೂರುಗಳ ಸಂಜ್ಞೆಯ ಅಪರಾಧಕ್ಕೆ ಒಳಗಾಗಿದ್ದಲ್ಲಿ ಸಂಬಂಧಿಸಿದ ಪೊಲೀಸ್ ಠಾಣೆಗಳಿಗೆ ಮುಂದಿನ ಕ್ರಮಕ್ಕಾಗಿ ಕಳುಹಿಸಲಾಗುವುದು. ಅಲ್ಲದೆ ಪತಿ ಪತ್ನಿಯರ ನಡುವೆ ಉದ್ಭವಿಸುವ ಸಮಸ್ಯೆಗಳನ್ನು ಕೌನ್ಸಿಲಿಂಗ್ ಮೂಲಕ ಬಗೆಹರಿಸಲು ಪ್ರಯತ್ನಿಸಲಾಗುವುದು.

4. ಕಾರ್ಯಗಳ ನಿರ್ವಹಣೆಗೆ ಅಳವಡಿಸಿಕೊಂಡಿರುವ ಸೂತ್ರಗಳು :

ಕಾನೂನು ಮತ್ತು ಸುವ್ಯವಸ್ಥೆಗೆ ಭಂಗ ಉಂಟಾಗದಂತೆ ಹಾಗೂ ಅಪರಾಧ ಪ್ರಕರಣಗಳನ್ನು ತಡೆಗಟ್ಟಲು ಮುಂಜಾಗ್ರತಾ ಕ್ರಮಗಳನ್ನು ತೆಗೆದುಕೊಳ್ಳಲು ಪ್ರತಿ ವಾರ ಎಲ್ಲಾ ಪೊಲೀಸ್ ಅಧಿಕಾರಿಗಳ ಸಭೆಯನ್ನು ನಡೆಸಿ ಅಗತ್ಯ ಕ್ರಮಗಳನ್ನು ತೆಗೆದುಕೊಳ್ಳಲಾಗುವುದು. ಸಾರ್ವಜನಿಕರಿಂದ ಬರುವ ದೂರುಗಳಿಗೆ ಕೂಡಲೇ ಕಾನೂನು ಬದ್ಧವಾಗಿ ಕ್ರಮ ಜರುಗಿಸಲಾಗುವುದು. ಸಂಚಾರ ಸುವ್ಯವಸ್ಥೆಗೆ ಸಂಬಂಧಿಸಿದಂತೆ

ಅಧಿಕಾರಿಗಳ ಹಾಗೂ ಮಂಡ್ಯ ನಗರದ ಸಂಘ ಸಂಸ್ಥೆಗಳ ಸಲಹೆ ಹಾಗೂ ಮಾರ್ಗದರ್ಶನಗಳನ್ನು ಪಡೆದು ಕ್ರಮ ಕೈಗೊಳ್ಳಲಾಗುವುದು.

5. ಇಲಾಖೆಯಲ್ಲಿನ ನೌಕರರು ಕಾರ್ಯಗಳ ನಿರ್ವಹಣೆಗೆ ಬಳಸುತ್ತಿರುವ ಇಲಾಖೆಯಲ್ಲಿರುವ/ಇಲಾಖೆಯ ಅಧೀನದಲ್ಲಿರುವ ನಿಯಮಗಳು, ನಿಬಂಧನೆಗಳು, ಸೂಚನೆಗಳು, ಕೈಪಿಡಿಗಳು ಮತ್ತು ದಾಖಲೆಗಳು. ತನಿಖೆಗೆ ಸಂಬಂಧಿಸಿದಂತೆ :

1. ಭಾರತ ದಂಡ ಸಂಹಿತೆ.
2. ಅಪರಾಧ ದಂಡ ಪ್ರಕ್ರಿಯಾ ಸಂಹಿತೆ.
3. ಭಾರತ ಸಾಕ್ಷ್ಯ ಅಧಿನಿಯಮ.
4. ಕರ್ನಾಟಕ ಪೊಲೀಸ್ ಕಾಯ್ದೆ.
5. ವರದಕ್ಷಿಣೆ ವಿರೋಧ ಕಾಯ್ದೆ.
6. ಮಕ್ಕಳ ಕಾಯ್ದೆ 1960.
7. ವೇಶ್ಯಾವಾಟಕ (ತಡೆಗಟ್ಟುವ) ಕಾಯ್ದೆ 1956.
8. ಜುವೆನಲ್ ಜಸ್ಟೀಸ್ ಕಾಯ್ದೆ 1986.
9. ಮೋಟಾರು ವಾಹನ ಕಾಯ್ದೆ 1988.
10. ಅರಣ್ಯ ಕಾಯ್ದೆ 1980.
11. ಅಬಕಾರಿ ಕಾಯ್ದೆ.
12. ಅಗತ್ಯ ವಸ್ತುಗಳ ಕಾಯ್ದೆ 1955.
13. ಸ್ಫೋಟಕ ವಸ್ತುಗಳ ಕಾಯ್ದೆ 1954.
14. ಮಾದಕ ವಸ್ತುಗಳ ಅಧಿನಿಯಮ (ಎನ್.ಡಿ.ಪಿ.ಎಸ್) 1956.
15. ರಾಷ್ಟ್ರೀಯ ಭದ್ರತಾ ಕಾಯ್ದೆ 1980.
16. ನೆಗೋಷಿಯಬಲ್ ಇನ್ಸ್ಟ್ರುಮೆಂಟ್‌ಕಾಯ್ದೆ 1881.
17. ಅಫಿಷಿಯಲ್ ಸೀಕ್ರೆಟ್ ಆಕ್ಟ್ 1923.
18. ಲಂಚ ನಿರ್ಮೂಲನಾ ಕಾಯ್ದೆ 1988.
19. ಜೂಜಾಟ ಕಾಯ್ದೆ 1967.
20. ವಿದೇಶೀಯರ ನೋಂದಣಿ ಕಾಯ್ದೆ - 1939.
21. ಪಾಸ್‌ಪೋರ್ಟ್ ಕಾಯ್ದೆ 1967.
22. ಎಸ್.ಸಿ. ಮತ್ತು ಎಸ್.ಟಿ. (ದೌರ್ಜನ್ಯ ತಡೆಗಟ್ಟುವ) ಕಾಯ್ದೆ 1989.
23. ನಾಗರಿಕ ಹಕ್ಕುಗಳ ಸಂರಕ್ಷಣಾ ಕಾಯ್ದೆ 1955.
24. ವನ್ಯಜೀವಿ ಸಂರಕ್ಷಣಾ ಕಾಯ್ದೆ 1972.
25. ಕಾಪಿರೈಟ್ ಕಾಯ್ದೆ.
26. ಕಾರ್ಮಿಕ ಕಾಯ್ದೆ.

ಅಲ್ಲದೆ ಇತರೆ ವಿಶೇಷ ಮತ್ತು ಸ್ಥಳೀಯ ಕಾಯ್ದೆಗಳಡಿಯಲ್ಲಿ ಕರ್ತವ್ಯ ನಿರ್ವಹಿಸುವುದು ಹಾಗೂ ಸರ್ಕಾರದಿಂದ ಆಗಿಂದಾಗ್ಗೆ ಹೊರಡಿಸುವ ಸೂಚನೆಗಳು ಮತ್ತು ನಿಯಮಾವಳಿಗಳನ್ವಯ ಕಾರ್ಯನಿರ್ವಹಿಸುವುದು.

ಆಡಳಿತ ವಿಭಾಗಕ್ಕೆ ಸಂಬಂಧಿಸಿದಂತೆ

1. ಕರ್ನಾಟಕ ರಾಜ್ಯ ಪೊಲೀಸ್ (ಶಿಸ್ತು ನಡವಳಿಗಳು) ನಿಯಮಾವಳಿ 1965 ಹಾಗೂ ತಿದ್ದುಪಡಿ ನಿಯಮಗಳು 1989.
2. ಕರ್ನಾಟಕ ನಾಗರಿಕ ಸೇವಾ (ಪದೋನ್ನತಿ, ವೇತನ ಮತ್ತು ಪಿಂಚಣಿ ಕ್ರಮಬದ್ಧತೆ) ಅಧಿನಿಯಮ 1978.
3. ಕರ್ನಾಟಕ ನಾಗರಿಕ ಸೇವಾ ನಿಯಮಗಳು 1958.
4. ಕರ್ನಾಟಕ ನಾಗರಿಕ ಸೇವಾ (ವರ್ಗೀಕರಣ, ನಿಯಂತ್ರಣ ಮತ್ತು ಮೇಲ್ಮನವಿ) ನಿಯಮಗಳು 1957.
5. ಕರ್ನಾಟಕ ಸರ್ಕಾರಿ ನೌಕರರ (ಜೇಷ್ಠತೆ) ನಿಯಮಗಳು 1957.
6. ಕರ್ನಾಟಕ ನಾಗರಿಕ ಸೇವಾ (ಸಾಮಾನ್ಯ ನೇಮಕಾತಿ) ನಿಯಮಗಳು 1977.
7. ಕರ್ನಾಟಕ ನಾಗರಿಕ ಸೇವಾ (ಅರ್ಹತೆ ಪರೀಕ್ಷೆ) ನಿಯಮಗಳು 1977.
8. ಕರ್ನಾಟಕ ನಾಗರಿಕ ಸೇವಾ (ನಡತೆ) ನಿಯಮಗಳು 1966.
9. ಕರ್ನಾಟಕ ನಾಗರಿಕ ಸೇವಾ (ವೈದ್ಯೋಪಚಾರ) ನಿಯಮಗಳು 1963.
10. ಕರ್ನಾಟಕ ಆರ್ಥಿಕ ಸಂಹಿತೆ.
11. ಕರ್ನಾಟಕ ಖಜಾನೆ ನೀತಿ ಸಂಹಿತೆ.
12. ಸಾದಿಲ್ವಾರು ವೆಚ್ಚಗಳ ಕೈಪಿಡಿ.
13. ಕರ್ನಾಟಕ ರಾಜ್ಯ ಪೊಲೀಸ್ (ಲಿಪಿಕ ಸೇವೆಗಳು ಸೇರಿದಂತೆ) ನೇಮಕಾತಿ ನಿಯಮಗಳು 2004.
14. ಸರ್ಕಾರದ ಆದೇಶಗಳು, ಪೊಲೀಸ್ ಪ್ರಧಾನ ಕಛೇರಿಯಿಂದ ಹೊರಡಿಸುವ ಸುತ್ತೋಲೆಗಳು ಇತರೆ ಲಿಖಿತ ಪತ್ರಗಳು.
15. ಕರ್ನಾಟಕ ಪೊಲೀಸ್ ಕೈಪಿಡಿ.

6. ಇಲಾಖೆಯು ಹೊಂದಿರುವ ಅಥವಾ ಇಲಾಖೆಯ ಸ್ವಾಧೀನದಲ್ಲಿರುವ ದಸ್ತಾವೇಜುಗಳ ಪ್ರವರ್ಗಗಳ ಪಟ್ಟಿ ಪೊಲೀಸ್ ಠಾಣೆಗಳಲ್ಲಿ.

1. ತಾಣಾ ದಿನಚರಿ.
2. ಅಪರಾಧ ನೋಂದಣಿ ಪುಸ್ತಕ.
3. ಸರ್ಕಾರಿ ಸ್ವತ್ತು ಪುಸ್ತಕ.
4. ಕರ್ತವ್ಯ ಸರದಿ ಪುಸ್ತಕ.
5. ಹಗಲು ಮತ್ತು ರಾತ್ರಿ ಗಸ್ತು ಪುಸ್ತಕ.
6. ಗಸ್ತು ಮಾಹಿತಿ ಪುಸ್ತಕ.
7. ಪಾಯಿಂಟ್ ಪುಸ್ತಕ
8. ಪಿ.ಸಿ. ಮತ್ತು ಹೆಚ್.ಸಿ. ಗಳ ದೈನಂದಿನ ಕರ್ತವ್ಯ ನಿರ್ವಹಣಾ ಪುಸ್ತಕ.
9. ವ್ಯವಹರಣೆಗಳ ಪುಸ್ತಕ
10. ಮುದ್ದೆ ಮಾಲು ಪುಸ್ತಕ.
11. ಅಪರಾಧ ಅಂಗ ಶೋಧನಾ ಪುಸ್ತಕ
12. ಬಂಧನದ ವರದಿ
13. ಬಂಧಮುಕ್ತ ಪುಸ್ತಕ
14. ಮೇಲಾಧಿಕಾರಿ ಭೇಟಿ ಪುಸ್ತಕ.
15. ಆಯುಧ ಪರವಾನಗಿ ಪುಸ್ತಕ
16. ಆಯುಧ ಠೇವಣಿ ಪುಸ್ತಕ
17. ಪಹರೆ ಪುಸ್ತಕ
18. ಲಾಕ್ ಅಪ್ ಗಾರ್ಡ್ ಪುಸ್ತಕ
19. ರಹದಾರಿ ಪುಸ್ತಕ
20. ಬಸ್‌ವಾರೆಂಟ್ ಪುಸ್ತಕ.
21. ಟಪಾಲು ಪುಸ್ತಕ.
22. ಶೋಧನಾ ಪತ್ರದ ವಹಿ
23. ಆಕಸ್ಮಿಕ ರಜೆಯ ವಹಿ
24. ಗಳಿಕೆ ರಜೆಯ ವಹಿ
25. ವರ್ಕ್‌ಷೀಟ್
26. ದಂಡನಾ ಪುಸ್ತಕ
27. ಕಿಟ್ ಪುಸ್ತಕ
28. ವೈದ್ಯಕೀಯ ಚರಿತ್ರಾ ಪುಸ್ತಕ
29. ಸಣ್ಣ ಪ್ರಕರಣದ ದಾಖಲಾತಿ ಪುಸ್ತಕ
30. ರೌಡಿಷೀಟ್
31. ತ್ರೈಮಾಸಿಕ ಅಪರಾಧ ವಹಿ.
32. ಚರಿತ್ರಾ ಹೀನ ಪುಸ್ತಕ
33. ಸಾಮಾನ್ಯ ಸಜೆ ಪುಸ್ತಕ
34. ಅಸ್ವಾಭಾವಿಕ ಮರಣ ವಹಿ
35. ಪೂರ್ವಸಜಾ ಆಸಾಮಿ ಪುಸ್ತಕ
36. ಎಂ.ಬಿ.ಬಿ.
37. ಅರ್ಜಿ ವಿಚಾರಣಾ ಪುಸ್ತಕ
38. ಟೆಲಿಫೋನ್ ರಿಜಿಸ್ಟರ್

39. ನಗದು ಪುಸ್ತಕ.

ಆಡಳಿತ ವಿಭಾಗ :

- 1) ಪೊಲೀಸ್ ಅಧಿಕಾರಿಗಳ ಹಾಗೂ ಸಿಬ್ಬಂದಿಗಳ ಸೇವಾ ಪುಸ್ತಕ.
- 2) ವಾರ್ಷಿಕ ಕಾರ್ಯ ನಿರ್ವಹಣಾ ವರದಿಗಳು.
- 3) ಆಸ್ತಿ ಮತ್ತು ಹೊಣೆಗಾರಿಕೆ ತಃಖ್ತೆಗಳು.
- 4) ಸೇವಾ ವಿಷಯಗಳಿಗೆ ಸಂಬಂಧಿಸಿದಂತೆ ಹೊರಡಿಸಿದ ಸರ್ಕಾರಿ ಆದೇಶಗಳು ಮತ್ತು ಸುತ್ತೋಲೆಗಳು.

7. ಕಾರ್ಯ ನೀತಿಯನ್ನು ರೂಪಿಸಲು ಅಥವಾ ಅನುಷ್ಠಾನಗೊಳಿಸುವ ಬಗ್ಗೆ ಜನ ಪ್ರತಿನಿಧಿಗಳ ಜೊತೆ ಸಮಾಲೋಚಿಸಲು ಅಥವಾ ಪ್ರಾತಿನಿಧ್ಯಕ್ಕೆ ಇರುವ ವ್ಯವಸ್ಥೆಗಳ ವಿವರಗಳು.

ಕಾನೂನು ಮತ್ತು ಸುವ್ಯವಸ್ಥೆ ಹಾಗೂ ಅಪರಾಧ ಪ್ರಕರಣಗಳನ್ನು ತಡೆಗಟ್ಟಲು ಸಾರ್ವಜನಿಕರು ಹಾಗೂ ಜನ ಪ್ರತಿನಿಧಿಗಳ ಜೊತೆ ಸಮಾಲೋಚಿಸಲು ಪ್ರತಿ ತಾಣಾ ಸರಹದ್ದಿನಲ್ಲಿ “ ನಾಗರಿಕ ಸಮಿತಿ “ ಗಳನ್ನು ರಚಿಸಲಾಗಿದೆ. ಈ ಸಮಿತಿಗಳ ಮೂಲಕ ಪೊಲೀಸರು ಹಾಗೂ ಸಾರ್ವಜನಿಕರ ಸಭೆಗಳನ್ನು ಆಗಾಗ್ಗೆ ನಡೆಸಿ ಕಾನೂನು ಮತ್ತು ಸುವ್ಯವಸ್ಥೆ ಪಾಲನೆಗೆ ಅಗತ್ಯ ಕ್ರಮಗಳನ್ನು ತೆಗೆದುಕೊಳ್ಳಲಾಗುತ್ತಿದೆ. ಅಲ್ಲದೆ ಪರಿಶಿಷ್ಟ ಜಾತಿ ಮತ್ತು ಪರಿಶಿಷ್ಟ ಪಂಗಡದ ಸದಸ್ಯರುಗಳ ಸಭೆ ಹಾಗೂ ಇತ್ಯಾದಿ ಸಾರ್ವಜನಿಕರ ಅಗತ್ಯತೆಯ ಅನುಕೂಲಕ್ಕೆ ತಕ್ಕಂತೆ ಆಗಿಂದಾಗ್ಗೆ ಸಭೆಗಳನ್ನು ನಡೆಸಲಾಗುತ್ತದೆ.

8. ಸಲಹೆಯನ್ನು ಪಡೆಯುವ ಸಂಬಂಧದಲ್ಲಿ ಎರಡು ಅಥವಾ ಹೆಚ್ಚಿನ ವ್ಯಕ್ತಿಗಳು ಇರುವಂತೆ ರಚಿಸಿರುವ ಮಂಡಳಿಗಳು, ಪರಿಷತ್ತುಗಳು, ಸಮಿತಿಗಳು ಮತ್ತು ಇತರೆ ಸಂಸ್ಥೆಗಳ ಪಟ್ಟಿ ಮತ್ತು ಇವುಗಳು ನಡೆಸುವ ಸಭೆಗಳು ಸಾರ್ವಜನಿಕರಿಗೆ ಮುಕ್ತವೆ ? ಅಥವಾ ಅಂತಹ ಸಭೆಗಳ ನಡವಳಿಗಳು ಸಾರ್ವಜನಿಕರಿಗೆ ಲಭ್ಯವಿರುವುದೆ ?

ಕ್ರ. ಸಂ.	ಸಭೆಯ ವಿವರಗಳು	ಸಾರ್ವಜನಿಕರಿಗೆ ಭಾಗವಹಿಸಲು ಅವಕಾಶವಿದೆಯೆ ?
	ನಾಗರಿಕ ಸಮಿತಿ ಸಭೆ	: ಇದೆ
	ಶಾಂತಿ ಸಭೆ	: ಇದೆ.
	ಸ್ಥಾಯಿ ಆದೇಶ 920ರ ಪ್ರಕಾರವಾಗಿ ಜನ ಸಮುದಾಯದ ಸಭೆ	: ಇದೆ.
	ಪರಿಶಿಷ್ಟ ಜಾತಿ / ಪರಿಶಿಷ್ಟ ಪಂಗಡದವರಿಗೆ ತಿಂಗಳ ಕೊನೆಯ ದಿನದಂದು ದಿನಾಚರಣೆ ಮತ್ತು ಜಿಲ್ಲಾ ಮಟ್ಟದಲ್ಲಿ ಸಭೆ, ಉಪ ವಿಭಾಗದ ಮಟ್ಟದಲ್ಲಿ, ಪೊಲೀಸ್ ತಾಣಾ ಮಟ್ಟದಲ್ಲಿ ಸಭೆ.	: ಇದೆ.
	ರಸ್ತೆ ಸುರಕ್ಷತೆ ಮತ್ತು ಸಂಚಾರಿ ವ್ಯವಸ್ಥೆಯನ್ನು ಸುಗಮವಾಗಿ ಕಾಪಾಡುವಂತೆ ಸಾರ್ವಜನಿಕರಿಗಾಗಿ ಸೆಮಿನಾರ್ / ಕಾರ್ಯಾಗಾರ ಮಾಡಲಾಗುತ್ತಿದೆ. ಜೊತೆಗೆ ಶಾಲಾ ಮಕ್ಕಳಿಗೆ ಈ ಬಗ್ಗೆ ತಿಳುವಳಿಕೆ ನೀಡುವ ಕುರಿತು	: ಇದೆ.
	ಪ್ರತಿ ವರ್ಷದ ಕೊನೆಯ ತಿಂಗಳಲ್ಲಿ ಅಪರಾಧ ತಡೆ ಸಪ್ತಾಹ	: ಇದೆ.

ಮೇಲ್ಕಂಡ ಸಭೆಗಳಿಗೆ ಸಂಬಂಧಪಟ್ಟಂತೆ ನಡವಳಿ ಮತ್ತು ಇತರೆ ಮಾಹಿತಿಗಳು ಸಾರ್ವಜನಿಕರಿಗೆ ಲಭ್ಯವಿರುತ್ತದೆ.

9. ಮಂಡ್ಯ ಜಿಲ್ಲಾ ಪೊಲೀಸ್ ಅಧಿಕಾರಿಗಳು ಹಾಗೂ ಸಿಬ್ಬಂದಿಗಳ ನಾಮಾಂಕಿತ ನಿರ್ದೇಶನ ಮತ್ತು ಪ್ರತಿ ಅಧಿಕಾರಿ/ಸಿಬ್ಬಂದಿಗಳ ಪಡೆಯುತ್ತಿರುವ ಮಾಸಿಕ ಸಂಭಾವನೆ ಮತ್ತು ಪರಿಹಾರ ವ್ಯವಸ್ಥೆಯ ವಿವರಗಳು

SL. NO	NAME Shriyuths.	DESI	METAL NO	GROSS Salary	Remarks
	<u>DISTRICT POLICE OFFICE</u>				
1)	KAUSHLENDRAKUMAR. I.P.S.,	S.P		36434.00	
2)	RAJANNA.A.N	A.S.P		43691.00	
3)	SHIVARUDRAPPA.K.B	AAO	0	26725.00	
	<u>MANDYA SUB-DIVISION GAZ.</u>				
4)	KRISHNAMURTHY.G	PI	0	22826.00	
5)	CHANNABASAVANNA S LANGOTI	D.S.P	0	23175.00	
6)	HARISHKUMAR.M.A	PI	0	19269.00	
7)	JAYAMARUTHI.M.P	CPI	0	29816.00	
8)	VENKATESH	CPI	0	30224.00	
9)	RAJU.T.D	CPI	0	21084.00	
10)	VIRUPAKSHEGOWDA.K.R	RPI	0	19816.00	
11)	RAVINDRAKUMAR.T	PI	0	29676.00	
	<u>MALAVALLI SUB-DIVISION GAZ.</u>				
12)	RAGHU.G.S	PI	0	21456.00	
13)	RAMESH.L.K	CPI	0	21052.00	
14)	KRISHNAPPA.V	CPI	0	21243.00	
15)	PRASANTH.M.M	CPI	0	20463.00	
16)	UTHAPPA.M.K	D.S.P	0	35158.00	
	<u>S.R.PATNA SUB-DIVISION GAZ.</u>				
17)	PRABHAKAR RAO SHINDE	CPI	0	23514.00	
18)	YASHAVANTHA MALYA	PI	0	22253.00	
19)	LAWRANCE.A	D.S.P	0	40353.00	
20)	RAMAMURTHY.B	CPI	0	36900.00	
	<u>ARAKERE.P.S</u>				
21)	NAGARAJA.S	PSI	0	20563.00	
22)	CHIKKARAJU.M.C	ASI	0	21109.00	
23)	LINGA SETTY	ASI	0	20436.00	
24)	CHANDRASHEKARA.H.G	ASI	0	21418.00	
25)	VENKATESHACHAR	CHC	5	13475.00	
26)	DEVARAJU.H.L	CHC	18	17200.00	
27)	SHIVANANJEGOWDA	CHC	63	16341.00	
28)	CHOWDAIAH	CHC	98	17594.00	
29)	BILIGOWDA.B	CHC	206	17125.00	
30)	SURESH NAYAKA	CHC	271	12850.00	
31)	CHANDREGOWDA.G	CPC	3	12850.00	
32)	SHIVALINGAPPA.C.E	CPC	48	10406.00	
33)	GOVINDARAJU	CPC	308	11767.00	
34)	UMESH.B.S	CPC	312	10211.00	
35)	MAHADEVA.C	CPC	367	10406.00	
36)	MAHADEV.H.M	CPC	438	10406.00	
37)	RAVI.Y.L	CPC	448	13475.00	
38)	SHIVAPRASAD	CPC	476	12750.00	
39)	GURURAJRAO.K.R	CPC	507	13375.00	

40)	UDAYAKUMAR.J.S	CPC	542	13375.00	
41)	SIDDAIAH.S	CPC	545	13375.00	
42)	NARAYANA	CPC	599	13550.00	
43)	PRASANNAKUMAR.R	CPC	621	13405.00	
44)	SRINIVASA.D.G	CPC	725	10875.00	
45)	RAJEURS.A.M	CPC	731	10875.00	
	ANTI ARRACK SQUAD				
46)	REENA.M.P	TYPIST	0	9949.00	
47)	MAHESH.S	APC	198	12840.00	
48)	RAMACHANDRACHARY	CHC	19	18105.00	
49)	KUNNASHETTY	CHC	52	20306.00	
50)	RAMALINGAIAH R	CHC	105	21596.00	
51)	SURESHA.B	CHC	134	18205.00	
52)	SUBRAMANYAURS.S	CHC	168	19103.00	
53)	SHANKAREGOWDA.H	CHC	171	18679.00	
54)	SHANKAREGOWDA	CHC	176	18679.00	
55)	SIDDAIAH.A.B	CHC	238	21098.00	
56)	KRISHNA.V	CHC	261	16556.00	
57)	CHANDRASHEKHAR.H.C	CHC	268	16166.00	
58)	SIDDASHETTY.C.K	CHC	270	16656.00	
59)	BOLEGOWDA	CHC	272	16631.00	
60)	MANTELINGAIAH	CHC	273	17681.00	
61)	NAGARAJA.J.R	CPC	26	10956.00	
62)	KESHA.M.B	CPC	39	14215.00	
63)	MOHAMMED IMRAN	CPC	248	10333.00	
64)	REVANNA.M	CPC	255	12825.00	
65)	MAHADEVA.K.M	CPC	364	10775.00	
66)	REVANNA	CPC	388	10775.00	
67)	SHIVALINGAIAH.K.B	CPC	433	10956.00	
68)	RAMESH.A.S	CPC	459	10775.00	
69)	GURUDEVA.V	CPC	569	14190.00	
70)	BOREGOWDA	CPC	682	13625.00	
71)	LOKESHA.B.L	CPC	699	13600.00	
72)	KUMARA.D.P	CPC	734	11455.00	
73)	SRINIVASA.P.C	CPC	774	10125.00	
74)	KENCHACHARI.C	CPC	775	10125.00	
75)	SHANMUKHAPPA.K.H	CPC	784	10125.00	
76)	SUBAN.Z	CPC	799	10125.00	
77)	NAGENDRA.B.V	CPC	803	10125.00	
78)	BASAVARAJU.P	CPC	828	10125.00	
79)	MANJULA.D	WPC	42	10306.00	
80)	NAGARATHNA.M	WPC	604	10956.00	
81)	SOWBHAGYA	WPC	662	12536.00	
82)	CHANDRASHEKAR.N.S	PI	0	23533.00	
	BASARALU.P.S				
83)	VENKATARAMAPPA	PSI	0	18822.00	
84)	DASAPPA	ASI	0	15875.00	
85)	MADEGOWDA	ASI	0	20406.00	

86)	GEORGE WILSON	ASI	0	20900.00	
87)	NINGEGOWDA	CHC	2	17125.00	
88)	SIDDAIAH	CHC	6	18260.00	
89)	VEERAPPACHARI	CHC	21	20406.00	
90)	MARIYAPPA.K.P	CHC	122	17594.00	
91)	LAXMAIAHSETTY	CHC	148	20207.00	
92)	MAHADEVEGOWDA	CHC	199	16731.00	
93)	RAMALINGEGOWDA	CHC	249	17361.00	
94)	VENKATARAMANASWAMY	CHC	290	15875.00	
95)	SHANKARA.D	CHC	315	14114.00	
96)	SRINIVASA.T.N	CPC	272	10875.00	
97)	CHANNEGOWDA.M.C	CPC	277	10875.00	
98)	MANJUNATHA.K.B	CPC	354	10875.00	
99)	RAJENDRAPRASAD.S.R	CPC	358	10406.00	
100)	UMESH	CPC	408	11617.00	
101)	KARIYAPPA.N	CPC	443	13375.00	
102)	SIDDARAJU.S	CPC	469	13450.00	
103)	RAMESH	CPC	480	10406.00	
104)	MAHESH.K.N	CPC	531	11891.00	
105)	SRINIVASA	CPC	564	11891.00	
106)	SIDDEGOWDA.M	CPC	591	13450.00	
107)	VINAYAKUMAR.H.S	CPC	613	10406.00	
108)	GOVARDHANACHAR.D	CPC	634	13063.00	
109)	GIRISH.H.N	CPC	724	10875.00	
110)	SINGRINAIAK.T.N	CPC	726	10875.00	
111)	MAMATHA.K	WPC	761	10406.00	
112)	SUMALATHA	WPC	807	9625.00	
	BELAKAVADI.P.S				
113)	JAYAKUMAR.N	PSI	0	18747.00	
114)	RAVI.P	ASI	0	13555.00	
115)	KALAIK.K	ASI	0	20406.00	
116)	SHIVABASAPPA.M.S	ASI	0	20563.00	
117)	MAHADEVEGOWDA	CHC	12	20769.00	
118)	RAVISHANKAR.M	CHC	71	17125.00	
119)	BALAIK.B	CHC	86	17773.00	
120)	RAVALAPUTTASWAMY	CHC	162	20694.00	
121)	SOMESHEKARA	CHC	184	17200.00	
122)	SRINIVASAIK.M.V	CHC	242	20769.00	
123)	KRISHNA.R	CHC	256	17200.00	
124)	MARIGOWDA.M	CHC	263	16656.00	
125)	CHICKAMANCHIAHA.B.M	CHC	293	15875.00	
126)	SYED IMTIAZ HUSSAIN	CPC	35	12750.00	
127)	UMESHA.N.P	CPC	72	10406.00	
128)	UMESHA.C	CPC	89	9820.00	
129)	CHIKKSIDAIK	CPC	118	13879.00	
130)	CHIDAMBARA.B.S	CPC	125	9985.00	
131)	MANJU.M.S	CPC	138	9985.00	
132)	CHETANKUMAR.S	CPC	152	9469.00	

133)	MAHENDRA.M	CPC	161	9469.00	
134)	SHIVAKUMAR.S.K.	CPC	184	14204.00	
135)	VARADARAJU.T.P	CPC	191	9985.00	
136)	YOGENDRA.J	CPC	249	12750.00	
137)	SUNILKUMAR.J	CPC	344	10406.00	
138)	KRISHNAMURTHY.M	CPC	360	10406.00	
139)	SHIVAKUMAR	CPC	375	13655.00	
140)	NAGARAJU	CPC	376	11891.00	
141)	AKRAMALIKHAN	CPC	413	10796.00	
142)	KESHAVAMURTHY.G	CPC	547	13375.00	
143)	RAJU.B	CPC	625	13063.00	
144)	KRISHNAKUMAR.S.M	CPC	641	11891.00	
145)	NATARAJ.M	CPC	671	13330.00	
146)	MAHADEVA.M	CPC	751	10406.00	
147)	SOMESH	CPC	763	9985.00	
148)	NINGARAJU.M	CPC	778	9625.00	
	BELLUR.P.S				
149)	MANJU.K.M	PSI	0	18363.00	
150)	DODDAHONNAIAH	ASI	0	21910.00	
151)	KALAPPA H P	ASI	0	21343.00	
152)	AMARANATHAN.G	ASI	0	20481.00	
153)	NARAYANA.T	CHC	7	20207.00	
154)	NAGARAJAPPA	CHC	51	19938.00	
155)	CHIKKSIDDAIAH.K	CHC	101	18606.00	
156)	JAYARAMU K T	CHC	129	20694.00	
157)	CHANNAPPA	CHC	165	17286.00	
158)	SHRIDHARSWAMY	CHC	283	16656.00	
159)	RAMESHA.D	CHC	284	16656.00	
160)	DODDEGOWDA	CHC	296	15875.00	
161)	HIRIYANNA.N.G	CHC	298	15975.00	
162)	KUMAR.G.R	CHC	308	16475.00	
163)	KRISHNAKUMAR.S.M	CPC	6	10796.00	
164)	KUMAR.C.K	CPC	13	12438.00	
165)	ARUNA.H.S	CPC	18	13250.00	
166)	IMRANULLAKHAN.M.S	CPC	28	10406.00	
167)	BASAVARAJU	CPC	98	10796.00	
168)	DINESH.S.N	CPC	132	9985.00	
169)	UMESH.D.B	CPC	223	10875.00	
170)	PRASHANTHKUMAR.S	CPC	391	10406.00	
171)	SHIVAMALLU	CPC	424	10406.00	
172)	SOMASHEKARA.N.S	CPC	509	11433.00	
173)	PURUSHOTHAMA.H.B	CPC	605	9823.00	
174)	GAYAS UDDIN KHAN.B.S	CPC	610	10391.00	
175)	CHANNABASAVIAIAH	CPC	612	13163.00	
176)	RAMESH.K	CPC	675	13230.00	
177)	RAVI.S.N	CPC	687	13230.00	
178)	RAMESH.M	CPC	736	11000.00	
179)	NATESHBABU.B.V	CPC	742	10796.00	

180)	PANDAPPA	CPC	826	9625.00	
181)	HAMJASAB.M.NETTAGAGATTI	CPC	827	9625.00	
	BESAGARAHALLI.P.S				
182)	GANGADHAR.S	PSI	0	18747.00	
183)	SIDDASETTY.V.K	ASI	0	20775.00	
184)	LINGAIAH.M.C	ASI	0	20016.00	
185)	SRINIVASA	ASI	0	21275.00	
186)	ANANTAPADMA.R	CHC	37	21180.00	
187)	SHIVAKUMAR	CHC	74	21255.00	
188)	SHIVALINGAIAH.L	CHC	78	21180.00	
189)	NAGARAJU.A	CHC	80	13375.00	
190)	PUTTASWAMYGOWDA	CHC	190	18335.00	
191)	SRIKANTASWAMY.B	CHC	253	20694.00	
192)	APPAJIAH.L	CHC	295	17286.00	
193)	RAMAKRISHNACHAR	CHC	313	14669.00	
194)	MAHADEVA.M	CHC	319	14569.00	
195)	NAGARAJU.N.K	CPC	69	10796.00	
196)	DHANANJAYA.A.K	CPC	129	9985.00	
197)	RAJENDRAPRASAD.S	CPC	214	13063.00	
198)	NINGEGOWDA.C.D	CPC	267	13879.00	
199)	SRIKANTH.K.S	CPC	273	10188.00	
200)	RAMESH.M.C	CPC	286	13555.00	
201)	RAMESH	CPC	298	12697.00	
202)	HAJI PASHA.M	CPC	318	12054.00	
203)	ARJUN.K.J	CPC	322	9985.00	
204)	MAHENDRA.S.C	CPC	338	13730.00	
205)	ANNAIAH.C	CPC	529	13375.00	
206)	HONNAPPA	CPC	530	13450.00	
207)	RAMESH.M	CPC	639	13555.00	
208)	GURUSWAMY.T	CPC	646	13555.00	
209)	VENKATESH.V	CPC	706	13230.00	
210)	MAHADEVASWAMY.K	CPC	719	11283.00	
211)	SIDDEGOWDA.B.R	CPC	722	10796.00	
212)	RAJA	CPC	744	10796.00	
	BINIDIGANAVILE.P.S				
213)	NAGARAJU.B.N	ASI	0	21255.00	
214)	SHANKARANARAYANRAO.L.N	ASI	0	20091.00	
215)	MADAIAH.M	ASI	0	19000.00	
216)	KRISHANAIAH	CHC	25	18260.00	
217)	SIDDEGOWDA	CHC	75	16656.00	
218)	NANJUNNDARAJ URS	CHC	103	16656.00	
219)	REVANNA	CHC	121	16656.00	
220)	THAMANNA.G	CHC	179	17594.00	
221)	DEVARAJ.V	CHC	251	17848.00	
222)	MANJUNATHA.S.N	CHC	257	17200.00	
223)	SRIKANTA	CPC	19	13081.00	
224)	RAMAIAH.D.K	CPC	31	12513.00	
225)	VISHNUKUMAR.V.G	CPC	70	10406.00	

226)	MANJUNATHA.C.Y	CPC	79	9820.00	
227)	RAJU.K.A	CPC	83	9820.00	
228)	RAVIKUMAR	CPC	100	13375.00	
229)	SRINIVASA	CPC	104	11283.00	
230)	MANJUNATH.R	CPC	127	9625.00	
231)	KARIYAPPA.H	CPC	204	9820.00	
232)	GURUPRASAD.B.B	CPC	210	10875.00	
233)	MADHU.C.N	CPC	282	9820.00	
234)	GURUPRASAD.H.K	CPC	347	9823.00	
235)	NAGARAJU.G	CPC	404	12750.00	
236)	KIRAN.K.V	CPC	406	9625.00	
237)	KUMAR.S.T	CPC	532	11891.00	
238)	SUDHEERA.M.G	CPC	581	9823.00	
	DISTRICT ARMED RESERVE				
239)	PUTTASWAMY.S	IC RSI	0	22056.00	
240)	NARASHIMAMURTHY.M	RSI	0	18975.00	
241)	KUMAR	ARSI	0	13663.00	
242)	RAMU.P.P	ARSI	0	13163.00	
243)	SHIVALINGAPPA	ARSI	0	21556.00	
244)	SHIVALINGA	ARSI	0	22926.00	
245)	KEMPEGOWDA	ARSI	0	20775.00	
246)	GUNDACHARI.B.S	ARSI	0	22459.00	
247)	CHIKKABORAIH	AHC	1	20396.00	
248)	SYED AFSEER AHMED	AHC	2	20003.00	
249)	SIDDASHETTY.B	AHC	3	21596.00	
250)	CHIKKA CHANNEGOWDA	AHC	4	19838.00	
251)	SIDDAIAH C S	AHC	5	19838.00	
252)	LINGAIAH.M	AHC	6	19928.00	
253)	BETTASWAMY.T.M	AHC	7	12825.00	
254)	HONNA LINGEGOWDA	AHC	8	19838.00	
255)	ABDUL KHALEEL	AHC	9	20940.00	
256)	LINGAIAH.N	AHC	10	19838.00	
257)	SREENIVASAIAH.M.N	AHC	11	19838.00	
258)	MADAIAH.N	AHC	12	20850.00	
259)	PUTTAMARI SHETTY	AHC	13	21173.00	
260)	SRINIVASAMURTHY.T	AHC	14	14029.00	
261)	HANUMAIAH	AHC	15	21098.00	
262)	SIDDASHETTY.G.S	AHC	16	20599.00	
263)	SWAMY.M	AHC	17	16556.00	
264)	NAGARAJU	AHC	18	21596.00	
265)	CHALUVAIAH.D	AHC	19	20306.00	
266)	CHANNEGOWDA	AHC	20	12650.00	
267)	PRABHU.L	AHC	21	18506.00	
268)	MAHADEVAPPA	AHC	22	19913.00	
269)	SIDDARAMU.D	AHC	23	17963.00	
270)	SHIVALINGAPPA.H.K	AHC	24	20306.00	
271)	YOGANARASHIMAMURTHY.S.M	AHC	25	20599.00	
272)	PUTTACHARI	AHC	26	19913.00	

273)	NAGARAJU.M.D	AHC	27	21173.00	
274)	SHANKARA.K.S	AHC	28	18900.00	
275)	PUTTASWAMY.B.S	AHC	29	14822.00	
276)	THAMMAIAH.C	AHC	30	19928.00	
277)	MAHADEVAIAH.K	AHC	31	13588.00	
278)	BHEEMA.K.B	AHC	32	19838.00	
279)	KRISHNAPPA.D.K	AHC	33	21098.00	
280)	SRINIVASA	AHC	34	21671.00	
281)	RAMESH.D	AHC	35	13450.00	
282)	RAMAKRISHNAIAH.K	AHC	36	21596.00	
283)	NAGARAJU.H.M	AHC	37	21761.00	
284)	SIDDARAJE URS	AHC	38	19928.00	
285)	RUKMANGADA	AHC	39	14014.00	
286)	MAFFIGOWDA	AHC	40	14523.00	
287)	NAGARAJU.N	AHC	41	21098.00	
288)	VENKATESH	AHC	42	19838.00	
289)	RANGAIAH	AHC	43	19369.00	
290)	RAJANNA.N	AHC	44	19838.00	
291)	MANZOOR AHMED	AHC	45	19838.00	
292)	BABURAO.S	AHC	46	20306.00	
293)	NAGANNA.M.L	AHC	47	14190.00	
294)	SHIVANNA.B	AHC	48	13939.00	
295)	THAMMAIAH	AHC	49	19838.00	
296)	SRIKANTASWAMY	AHC	50	21173.00	
297)	NAGABUSHANA.M.L	AHC	51	12650.00	
298)	MUDDEGOWDA.D.R	AHC	52	21098.00	
299)	KRISHNAPPA.T	AHC	53	16631.00	
300)	BASAVARAJU.R	AHC	54	10749.00	
301)	GURUBASAPPA	AHC	55	20003.00	
302)	NARAYANARAO.K.P	AHC	56	19459.00	
303)	MADAIAH.L	AHC	57	19928.00	
304)	BALAKRISHNA MENON.U.P	AHC	58	17356.00	
305)	MAHADEVAIAH	AHC	59	17681.00	
306)	RAJU.H.B	AHC	60	18990.00	
307)	MELEGOWDA.B.M	AHC	61	19065.00	
308)	BENVENTHODRE	AHC	62	18975.00	
309)	KRISHNAPPA.B	AHC	63	18990.00	
310)	SHIVANANJAPPA	AHC	64	20190.00	
311)	VISHAKANTARADHYA	AHC	65	18506.00	
312)	SHIVANANDA.B	AHC	66	14994.00	
313)	MARIGOWDA.M	AHC	67	16646.00	
314)	RUDRESHAGOWDA.S	AHC	68	16631.00	
315)	SHIVANNA	AHC	69	16166.00	
316)	MADASHETTY.D.A	AHC	70	14822.00	
317)	GAVISWAMY.M.G	AHC	71	15775.00	
318)	MASTHAIAH	AHC	72	16556.00	
319)	PRAKASH.M.C	AHC	73	16109.00	
320)	SRINIVASA ACHARI.K	AHC	74	17606.00	

321)	SHIVARAMU.M.V	AHC	75	17606.00	
322)	SRINIVASA.M	AHC	76	15780.00	
323)	THIMMAPPA.T	AHC	77	16256.00	
324)	KRISHNA.B.S	AHC	78	15775.00	
325)	LINGARAJU.R.L	AHC	79	13939.00	
326)	SHIVANNA.M.G	AHC	80	14029.00	
327)	RAMESH.C.M	AHC	81	16359.00	
328)	MAHALINGA.S	AHC	82	16034.00	
329)	VENKATACHARI	AHC	83	15875.00	
330)	MUNIDEVEGOWDA	AHC	84	14029.00	
331)	MUNNASWAMY	AHC	85	14014.00	
332)	MALLIKARJUNASWAMY.K.M	AHC	86	14029.00	
333)	MALLIKARJUNA.R	AHC	87	11667.00	
334)	THAMMANNA	AHC	88	14014.00	
335)	MOHAN.N	AHC	89	14139.00	
336)	REVANNA.S.B	AHC	90	16631.00	
337)	NAGENDRA	AHC	91	14912.00	
338)	RAVI.M.M	AHC	92	14104.00	
339)	NAGACHANDRABABU.J	AHC	93	13939.00	
340)	VENKOBARAO	AHC	94	13939.00	
341)	JACOB.R	APC	1	18604.00	
342)	RAVIKUMAR.T.N	APC	2	11455.00	
343)	PARAMESHA.N.G	APC	3	10125.00	
344)	AMBAREESHAVARDHANA.K.M	APC	4	11704.00	
345)	MOHANKUMAR.S.V	APC	5	10125.00	
346)	RAMESHRAJU.C.B	APC	6	12740.00	
347)	RAVI.Y.D	APC	7	10775.00	
348)	CHANDRASHEKAR.K	APC	8	11667.00	
349)	PURUSHOTHAM.Y.P	APC	9	10125.00	
350)	RAJU.T.S	APC	10	12730.00	
351)	JOGIGOWDA	APC	11	10125.00	
352)	GIRISH.N.B	APC	12	11455.00	
353)	PRADEEP.H.P	APC	14	10125.00	
354)	SANTHOSHKUMAR.L.M	APC	15	10125.00	
355)	ASHOKA.K	APC	16	11517.00	
356)	UDAYAKUMAR	APC	17	11667.00	
357)	SYED MUDASAR AHAMED	APC	18	12245.00	
358)	SHIVASWAMY.M.V	APC	19	11517.00	
359)	YOGESH.S.Y	APC	20	10775.00	
360)	BALAJI.B.V	APC	21	11517.00	
361)	RAVI.T.S	APC	24	11517.00	
362)	RAJU.T.N	APC	25	10431.00	
363)	RAGHAVENDRA.K.S	APC	26	11605.00	
364)	ABILASH.P	APC	27	10125.00	
365)	PARAMESHA	APC	28	10125.00	
366)	LOKESH.P.C	APC	29	11517.00	
367)	SUBRAMANYA.S	APC	30	20599.00	
368)	CHANDANKUMAR.M.N	APC	31	11517.00	

369)	MALLESHA.M	APC	33	10125.00	
370)	SIDDARAJU.R	APC	34	11517.00	
371)	MANJUNATHA.C	APC	35	11757.00	
372)	SRIKANTA.D.S	APC	36	11517.00	
373)	SOMESH.B.R	APC	37	12800.00	
374)	KRISHNA.H.R	APC	38	11455.00	
375)	NARASIMHAMURTHY.M.C	APC	39	11517.00	
376)	MANJU.K.C	APC	40	10956.00	
377)	NAGESH.N	APC	41	11667.00	
378)	BASAVARAJU.M.C	APC	42	13440.00	
379)	JAYARAJU.C.N	APC	43	10125.00	
380)	CHIKKASWAMY	APC	44	10125.00	
381)	EREGOWDA	APC	45	11642.00	
382)	BHARGAVA.S	APC	47	10775.00	
383)	DEVARAJA	APC	49	10125.00	
384)	CHOWDAIAH.S.C	APC	52	11667.00	
385)	AMANULLASHARIFF.R	APC	54	10306.00	
386)	MANJU.M	APC	55	10125.00	
387)	RAMAKRISHNA.H	APC	56	12245.00	
388)	CHANDRA.J.B	APC	57	11517.00	
389)	DANANJAYA	APC	58	11667.00	
390)	GIRISH.S	APC	60	10125.00	
391)	MANJU.J	APC	62	10125.00	
392)	RAVI.H.P	APC	64	10850.00	
393)	SHANKARALINGAIAH.L	APC	65	18900.00	
394)	VEERAAIAH.L.V	APC	68	14642.00	
395)	SHIVALINGAMURTHY.M.B	APC	69	10306.00	
396)	RAMESHA	APC	70	11517.00	
397)	SUDHIR.N	APC	71	10541.00	
398)	RAVI.G.K	APC	73	11592.00	
399)	BASAVARAJU.L	APC	74	11667.00	
400)	SATHISHA.B.H	APC	76	11517.00	
401)	PURUSHOTHAM.B.S	APC	77	12245.00	
402)	CHANNEGOWDA.Y.C	APC	78	11517.00	
403)	GURURAJU.K.R	APC	80	10775.00	
404)	KRISHNA.M.K	APC	83	10125.00	
405)	SIDDASHETTY	APC	87	10900.00	
406)	BALAKRISHNA.J	APC	88	10775.00	
407)	SRINIVASASWAMY.M	APC	89	11517.00	
408)	SHANKAR.H.N	APC	91	11517.00	
409)	MANJU.J.K	APC	92	11455.00	
410)	KANTHARAJU.G.K	APC	97	11206.00	
411)	JAYARAMA.V.J	APC	100	11244.00	
412)	MOHANACHARI.S.P	APC	101	10125.00	
413)	MANJUNATHA.K.N	APC	104	11517.00	
414)	MAHESH.K.R	APC	105	10125.00	
415)	SHANKAR.D	APC	106	11517.00	
416)	NAGAIAH.S	APC	111	11517.00	

417)	JITHENDRA KUMAR.S.R	APC	112	11455.00	
418)	NAGESH.M	APC	113	10775.00	
419)	CHETHAN KUMAR.P	APC	114	10775.00	
420)	MADESHA.J	APC	115	11592.00	
421)	NAGENDRA	APC	116	11517.00	
422)	SADANANDA	APC	117	12650.00	
423)	MANCHEGOWDA.S	APC	118	13525.00	
424)	LAKSHMANA.S.K	APC	119	10306.00	
425)	MANJUNATH.M.S	APC	121	10125.00	
426)	RAJESH.M	APC	122	12725.00	
427)	CHIKKANNA.B.S	APC	123	10125.00	
428)	SHIVANNA.M	APC	124	11517.00	
429)	PRASADKUMAR.M	APC	125	11009.00	
430)	SHIVARAJU.D.G	APC	126	11159.00	
431)	VARADARAJU.M.P	APC	127	11455.00	
432)	SYED ALEEMULLA	APC	129	11617.00	
433)	MUJAMILL HAYAT	APC	130	11009.00	
434)	PRAKASHA.B.B	APC	131	11517.00	
435)	MOHAMMEDIRFAN	APC	132	10125.00	
436)	CHIKKANNA.C	APC	133	12104.00	
437)	GOVINDARAJU.S.T	APC	134	10775.00	
438)	RAVI.K	APC	136	11704.00	
439)	UMASHANKAR	APC	137	10775.00	
440)	RAFI AHAMED	APC	138	10125.00	
441)	SATEESHKUMAR.L.C	APC	139	10775.00	
442)	VIRUPAKSHA	APC	141	11244.00	
443)	SIDDARAJU	APC	143	11159.00	
444)	THIRUMALESHA.S.T	APC	144	9793.00	
445)	PUTTARAJU.C.K	APC	145	12395.00	
446)	GURUPRASAD.N	APC	148	10125.00	
447)	SRINIVASA.S.C	APC	149	10125.00	
448)	LOKESH.K.J	APC	150	10775.00	
449)	KANTHARAJU.H.C	APC	152	11009.00	
450)	SHANKARA	APC	153	11667.00	
451)	SHANKAR.S.B	APC	154	11319.00	
452)	RAJAGOPAL.T.S	APC	155	10775.00	
453)	MANJUNATH.B.P	APC	156	10775.00	
454)	ANILKUMAR.S.R	APC	157	10125.00	
455)	SIDDEGOWDA	APC	159	10306.00	
456)	GOPI.T	APC	162	10775.00	
457)	PRADEEPKUMAR.N	APC	164	10125.00	
458)	PRASAD.C.S	APC	165	10775.00	
459)	MAHENDRA.J	APC	170	10306.00	
460)	LOKESH.S	APC	171	11517.00	
461)	YOGANANDA.M	APC	172	12655.00	
462)	SHIVAIAH.L	APC	173	12800.00	
463)	RAVI.D.H	APC	175	12825.00	
464)	RAGHU.L	APC	176	11455.00	

465)	PUTTABASAVA.S	APC	177	13550.00	
466)	DINESHA.M.H	APC	179	10775.00	
467)	GOPALKRISHNA.M.D	APC	180	12740.00	
468)	ANDANAIAH.K	APC	181	12428.00	
469)	KUMARSWAMY.H.K	APC	182	12338.00	
470)	RAVI.G	APC	183	12750.00	
471)	CHALUVARAJU.H.K	APC	184	12313.00	
472)	MAHESH.K.M	APC	186	9288.00	
473)	ANNAIAH.K	APC	187	12650.00	
474)	RAMAKRISHNA.N	APC	189	10775.00	
475)	MAHESH.C.S	APC	191	12725.00	
476)	BALARAMEGOWDA.S.L	APC	192	12750.00	
477)	ANSAR PASHA	APC	193	12830.00	
478)	JAYARAMA	APC	194	13450.00	
479)	PUTTARAJU	APC	195	12750.00	
480)	PRAKASH.C	APC	196	12940.00	
481)	AMRUTESH.B.N	APC	197	12650.00	
482)	SATHYAPPA.C.BELAGALI	APC	199	10125.00	
483)	RAGHUMURTHY.C	APC	200	13450.00	
484)	SHEKAR.S.M	APC	201	12650.00	
485)	RAJASHEKAR	APC	202	9288.00	
486)	NAGARAJU.T	APC	205	13550.00	
487)	CHANNAKESHA.V	APC	206	12825.00	
488)	CHANDRASHEKARA.B.S	APC	207	12650.00	
489)	MAHESH.T.C	APC	208	13650.00	
490)	MALLIKARJUNASWAMY.C	APC	209	12650.00	
491)	SUNIL KUMAR.M.B	APC	211	10775.00	
492)	KUMARASWAMY.M	APC	212	10775.00	
493)	SATEESHA.H.C	APC	213	10775.00	
494)	MANU.R.V	APC	227	10125.00	
495)	SRINIVAS PRASAD.C	APC	229	10125.00	
496)	GIRIGOWDA.M.B	APC	230	10125.00	
497)	RAJITHA.V.J	APC	232	10125.00	
498)	JAYAKUMARA.K	APC	233	10125.00	
499)	GOVARDHANA.D.R	APC	234	10125.00	
500)	KRISHNEGOWDA.Y.S	APC	235	10125.00	
501)	SANTHOSH.D.E	APC	236	9959.00	
502)	RAGHU.B.N	APC	237	10125.00	
503)	PRASANNAKUMAR.H.D	APC	238	10125.00	
504)	SOMA.J	APC	239	10125.00	
505)	SUNILKUMAR.S	APC	240	10125.00	
506)	VASUDEVA.K.S	APC	241	9525.00	
507)	KRISHNA.K.T	APC	242	9525.00	
508)	SRINIVASA.V	APC	245	10125.00	
509)	RAGHAVA.B.K	APC	246	10125.00	
510)	UPENDRAKUMAR.G.J	APC	247	10125.00	
511)	SIDDARAJU.N	APC	248	10125.00	
512)	PREETHIKUMAR	APC	249	9525.00	

513)	RAJENDRAPRASAD.M.P	APC	250	10125.00	
514)	SIDDEGOWDA.K.A	APC	251	10125.00	
515)	NINGARAJU.H.S	APC	252	10125.00	
516)	KUMAR	APC	253	10125.00	
517)	ARUNKUMAR.S	APC	254	10125.00	
518)	MOHANA.B.C	APC	255	10125.00	
519)	ABILASH.T.P	APC	256	11963.00	
520)	SHIVAPRAKASH.K	APC	257	10125.00	
521)	RAVINDRAKUMAR.D.T	APC	258	10125.00	
522)	MAHADEVASWAMY.S	APC	259	10125.00	
523)	SANTHOSH.N.B	APC	260	10125.00	
524)	RAJESH	APC	261	10125.00	
525)	PRADEEP.C.J	APC	262	10125.00	
526)	HEMANTH.S.K	APC	263	10125.00	
527)	YOGANANDA.B.C	APC	264	10125.00	
528)	KUSHA.N	APC	265	10125.00	
529)	SRIKANTH.L.V	APC	266	10125.00	
530)	CHETHAN.B.R	APC	268	10125.00	
531)	MANJUNATHA.M	APC	269	10125.00	
532)	CHANDANKUMAR.K.V	APC	270	10125.00	
533)	RAMESH.N.P	APC	271	10125.00	
534)	RAGHAVENDRA.S.L	APC	272	9959.00	
535)	MAHADEVASWAMY.T.M	APC	273	10125.00	
536)	NAVEENA.K.V	APC	274	9525.00	
537)	CHANDRA.C.M	APC	275	10125.00	
538)	SATHISH.B.C	APC	276	10125.00	
539)	NANDEESHA.N.P	APC	277	10125.00	
540)	RAJESH.K.G	APC	280	9525.00	
541)	CHALUVARAJU.S	APC	281	11963.00	
542)	MANJU.M	APC	282	10125.00	
543)	PALAKSHA.M.S	APC	283	10125.00	
544)	DEELIP KUMAR.G.M	APC	284	9525.00	
545)	MANJUNATHA.H.N	APC	285	10125.00	
546)	GANESH.B.K	APC	286	10125.00	
547)	PRASANNA.T.M	APC	287	10125.00	
548)	MURTHY.M.R	APC	288	10125.00	
549)	GOVINDARAJU.B.K	APC	289	10225.00	
550)	MAHENDRASWAMY.M	APC	290	10125.00	
551)	SHIVAKUMAR.H.P	APC	291	10125.00	
552)	NAGARAJU.R	APC	292	10125.00	
553)	PUTTASWAMY.M	APC	293	10125.00	
554)	MANIKANTA.C	APC	294	10125.00	
555)	MUBASHIR.M	APC	295	10125.00	
556)	SHIVALINGEGOWDA.T.J	APC	296	10125.00	
557)	PRASANNA.H.P	APC	297	10125.00	
558)	MAHESHA.B.M	APC	298	10125.00	
559)	RUDRESHA.A.G	APC	299	10125.00	
560)	RAGHU.S.R	APC	300	10125.00	

561)	BEERESHA.M.C	APC	302	10125.00	
562)	RAVIKUMAR	APC	303	10125.00	
563)	NARAYANACHARI.S	APC	304	10125.00	
564)	MOHANKUMAR.N	APC	305	10125.00	
565)	SIDDARAJU.S	APC	306	10125.00	
566)	SANTHOSH.D	APC	307	10125.00	
567)	NAVEENA.M.J	APC	308	10125.00	
568)	VEERABADRASWAMY.M.G	APC	310	10125.00	
569)	NAGARAJU.S	APC	311	10125.00	
570)	SHASHIKUMAR	APC	312	10125.00	
571)	DEEPAK KUMAR.B.N	APC	313	10125.00	
572)	VASEEM PASHA.S	APC	314	10125.00	
573)	GAFFAR ALI KHAN	APC	315	10125.00	
574)	RAVEENDRAKUMAR.N.S	APC	316	10125.00	
575)	PRAKASH.V	APC	318	10125.00	
576)	SIDDARAMANAYAKA.D.S	APC	319	10125.00	
577)	SHESAGIRI.G	APC	320	10125.00	
578)	MADHUSUDHAN.R	APC	321	10125.00	
579)	UMESHA.K.N	APC	322	10125.00	
580)	MANJUNATHA.P	APC	324	10125.00	
581)	SRINIVASA.J	COOK	0	10456.00	
582)	ANUSUYA	SWEEPER	0	9278.00	
583)	KALA.G	SWEEPER	0	9111.00	
	D.C.R.B				
584)	SHIVANNA.M	PSI	0	23001.00	
585)	VENKATAIAH.M	CHC	233	20336.00	
586)	GURUSWAMY.M.S	CHC	277	14822.00	
587)	BABU.V	CPC	343	12850.00	
588)	SWAMY.P	CHC	79	20306.00	
	D.S.A.U				
589)	JAYARAMU.U	CHC	187	17569.00	
	D.S.B				
590)	SRINIVASIAH	ASI	0	22374.00	
591)	RAJENDRA L	CHC	77	18536.00	
592)	NAGALINGAPPA	CHC	124	17599.00	
593)	GURUDEVA ARADYA	CHC	208	20336.00	
594)	RAMACHANDRAMURTHY.T.C	CHC	209	16661.00	
	HALAGURU				
595)	DHANRAJ.D.P	PSI	0	18063.00	
596)	THAMMEGOWDA.K	ASI	0	21910.00	
597)	CHANDRASHEKARIAH.S	ASI	0	20563.00	
598)	SIDDARAJU	CHC	70	13063.00	
599)	THAMMAIAHGOWDA	CHC	142	21180.00	
600)	NAGARAJU.B.M	CHC	164	20694.00	
601)	KRISHNAPPA	CHC	169	21180.00	
602)	SIDDALINGAMURTHY	CHC	175	18260.00	
603)	GURUMURTHY	CHC	194	16656.00	
604)	CHIKKAPUTTASHETTY	CHC	204	20481.00	

605)	GOVINDAIAH.B.D	CHC	221	18260.00	
606)	SHYLENDRAKUMAR.C.R	CPC	22	9985.00	
607)	VINODKUMAR.B.J	CPC	43	9985.00	
608)	MAHADEVASWAMY.B.S	CPC	62	9625.00	
609)	ANJANAMURTHY	CPC	73	12338.00	
610)	MARILINGAIAH	CPC	182	12041.00	
611)	BOMMALINGAIAH.K	CPC	189	13954.00	
612)	APPAJIGOWDA.S.J	CPC	207	13879.00	
613)	YOGESH.M.R	CPC	220	10796.00	
614)	KUMAR.B.C	CPC	305	12054.00	
615)	SATISH.M.D	CPC	324	11891.00	
616)	SYED MUKEEMULLA	CPC	349	12054.00	
617)	SIDDARAJU.S	CPC	350	12041.00	
618)	VENKATESH.M	CPC	361	13138.00	
619)	SHEENA.M.C	CPC	390	11767.00	
620)	LOKESH	CPC	446	13954.00	
621)	KUMARA.S.	CPC	485	11617.00	
622)	RAVIKUMAR.A	CPC	533	13879.00	
623)	SURESH.P	CPC	567	13375.00	
624)	CHANNABASAVIAIAH.B	CPC	575	13375.00	
625)	SRIRAMA	CPC	586	13954.00	
626)	SHIVANNA.C	CPC	595	13954.00	
627)	KUMAR.K	CPC	637	11109.00	
628)	RAJU.H.B	CPC	686	12750.00	
629)	UMESH.B.S	CPC	780	9985.00	
630)	HARSHAKUMAR.N	CPC	792	9625.00	
	HIGHWAY PATROL SQUAD				
631)	PRABHAKAR.K	PSI	0	16656.00	
	K.M.DODDI.P.S				
632)	VENKATEGOWDA	PSI	0	18747.00	
633)	BOMMAIAH.H.B	ASI	0	20481.00	
634)	APPAJI.T.C	ASI	0	20207.00	
635)	VENKATARAMU.M.V	ASI	0	21910.00	
636)	RAMU.V	CHC	41	21180.00	
637)	MAHADEVA.K	CHC	113	21180.00	
638)	PARASHIVAMURTHY	CHC	150	17361.00	
639)	MAHADEVAIAH.S	CHC	212	17286.00	
640)	CHIKKTHIMMAIAH	CHC	304	15094.00	
641)	NANJUNDASWAMY.M	CHC	317	14644.00	
642)	SIDDALINGAIAH	CPC	30	13655.00	
643)	JAVARAYEE.C	CPC	76	13954.00	
644)	RAJASHEKARARADHYA.C.C	CPC	141	16981.00	
645)	MAHESHA.S.C	CPC	162	12463.00	
646)	CHANDRASHEKAR.R	CPC	230	12488.00	
647)	SHIVALINGAIAH.K	CPC	245	11617.00	
648)	PARVEES.T.S	CPC	259	10188.00	
649)	VIJAYA	CPC	284	13230.00	
650)	SIDDARAJU.S	CPC	296	12338.00	

651)	MANUKUMAR.L.M	CPC	321	10188.00	
652)	KRISHNA.H.K	CPC	332	13555.00	
653)	NAGENDRA.S	CPC	345	12338.00	
654)	DEVARAJU.K.C	CPC	566	13954.00	
655)	NARASHIMA.D	CPC	585	13730.00	
656)	DINESH.B.L	CPC	653	13330.00	
657)	RAGHAVENDRABABU.S	CPC	717	11283.00	
658)	SURESH.H SANKANNANAVAR	CPC	789	9985.00	
659)	MAHESH.M	CPC	794	9985.00	
660)	JAYASHRI.R	WPC	81	10594.00	
661)	HEMALATHA	WPC	380	12338.00	
662)	JAYALAKSHMI	WPC	811	9985.00	
	K.R.PETE RURAL.P.S				
663)	RENUKAPRASAD.S	PSI	0	17125.00	
664)	PUTTALINGAIAH L	ASI	0	20481.00	
665)	PANCHALINGAIAH.K	ASI	0	21109.00	
666)	LINGEGOWDA.B.L	ASI	0	19938.00	
667)	SWAMY.B	CHC	17	17200.00	
668)	PUTTASWAMY.Y.K	CHC	20	19938.00	
669)	RAJANNA.T	CHC	27	17200.00	
670)	MANCHAPPA	CHC	39	14569.00	
671)	HUCHEGOWDA	CHC	62	17286.00	
672)	SHANTHARAJU.M.D	CHC	119	17773.00	
673)	SIDDEGOWDA H S	CHC	146	17669.00	
674)	MAHADEVAIAH.B.R	CHC	215	16881.00	
675)	SHIVAKEMPAIAH.L	CHC	243	21255.00	
676)	SHANKARALINGEGOWDA.T.C	CHC	291	16550.00	
677)	GOVINDEGOWDA.H.B	CHC	302	15169.00	
678)	VINODA.K.N	CPC	8	11526.00	
679)	DHARANENDRA.S	CPC	109	10594.00	
680)	MALLESHA.C.M	CPC	194	13630.00	
681)	NAGARAJU.J	CPC	229	13450.00	
682)	KRISHNA.T.M	CPC	265	11283.00	
683)	SHIVARAMU.H.K	CPC	276	13555.00	
684)	RAVI	CPC	299	12054.00	
685)	NAGARAJU.V	CPC	402	13230.00	
686)	PRASANTHKUMAR.K.V	CPC	492	9985.00	
687)	KARUNAKARA.H.C	CPC	626	12338.00	
688)	CHANDRASHEKAR.M	CPC	665	13230.00	
689)	BASAVARAJU.A.N	CPC	715	11408.00	
690)	DINESH.S.J	CPC	769	9985.00	
691)	SHIVAKUMAR.H.S	CPC	779	9985.00	
692)	SURESHA	CPC	785	9625.00	
693)	BOMMAIAH.S.R	CPC	788	9985.00	
694)	SHYLAJA.G	WPC	116	10406.00	
695)	SUJATHA.R	WPC	712	10406.00	
696)	LATHAMANI.C.M	WPC	812	9985.00	
697)	POORNIMA.S.J	WPC	816	9985.00	

698)	JYOTHI.M.K	WPC	820	9985.00	
699)	NINGARAJU.S.K	SWEEPER	0	10946.00	
	<u>K.R.PETE TOWN P.S</u>				
700)	HARIVARDHAN	PSI	0	18063.00	
701)	JAVAREGOWDA.K	ASI	0	21910.00	
702)	BHEEMARAJU.A	ASI	0	21180.00	
703)	VENKATARAMANEGOWDA.B.V	ASI	0	20016.00	
704)	SHANTHAKUMAR	CHC	15	18335.00	
705)	SURENDRANATHA	CHC	24	14264.00	
706)	ANNEGOWDA.B.K	CHC	34	17381.00	
707)	JAVAREGOWDA.M.S	CHC	110	18335.00	
708)	SWAMY.M.K	CHC	133	20694.00	
709)	MAHADEVAIAH.B.P	CHC	144	17848.00	
710)	SHIVANNA.K	CHC	259	17286.00	
711)	JAFRULLAHSAB	CHC	299	15094.00	
712)	SHIVANNA	CHC	326	14644.00	
713)	YADHURAJ.S.G	CPC	63	9820.00	
714)	KRISHNA.T.B	CPC	64	9820.00	
715)	KUMARA.C	CPC	77	10188.00	
716)	KIRANKUMAR.B.K	CPC	157	9625.00	
717)	MAHADEVASWAMY.C.P	CPC	200	9823.00	
718)	GOPALAKRISHNA.D.N	CPC	297	9625.00	
719)	CHALUVEGOWDA.S.C	CPC	328	13954.00	
720)	LAKSHMAN	CPC	401	13380.00	
721)	NATARAJU.K.S	CPC	432	10796.00	
722)	JAYARAMEGOWDA	CPC	440	13375.00	
723)	NARAYANA.T.S	CPC	483	12981.00	
724)	KIRAN.M.K	CPC	496	9823.00	
725)	SUPREETH.S	CPC	520	9823.00	
726)	ANANTHASHETTY	CPC	524	13954.00	
727)	KRISHNEGOWDA	CPC	678	11966.00	
728)	MADHUSUDHAN.T.N	CPC	703	12750.00	
729)	GIREESHA.C.J	CPC	791	9985.00	
730)	RAVI.M.D	CPC	793	9985.00	
731)	SHATHRUJNA.K.H	CPC	797	9985.00	
732)	OMPRADEEP.N	CPC	798	9985.00	
733)	SATISH.N.R	CPC	801	9985.00	
734)	NAGARAJA	CPC	825	9985.00	
735)	SUNEETHA.M.S	WHC	246	13555.00	
736)	REKHA.S	WPC	410	10406.00	
737)	SRIDEVI.V.D	WPC	589	9823.00	
738)	MAHESWARI.S.D	WPC	596	9823.00	
	<u>K.R.SAGARA.P.S</u>				
739)	PRREETHAM DATTA SHREYAKAR	PSI	0	19000.00	
740)	NINGEGOWDA	ASI	0	21255.00	
741)	PRAKASH BABU	ASI	0	21180.00	
742)	SHIVAMANJU.J.G	ASI	0	17286.00	
743)	SARPABOOSHANA.B.S	CHC	45	17361.00	

744)	CHIKKANNA.E.C	CHC	153	21255.00	
745)	NANJUNDAIAH.C	CHC	159	18531.00	
746)	SANNAIAH	CHC	174	19720.00	
747)	ERABHADRAIAH	CHC	198	17286.00	
748)	GOVINDAPPA.H.K	CHC	205	17361.00	
749)	SANNEGOWDA.K	CHC	230	19938.00	
750)	SHIVAPRAKASH	CHC	267	17361.00	
751)	HEMANTHKUMAR	CHC	303	15664.00	
752)	CHIDANANDA	CPC	20	12239.00	
753)	NARAYANASWAMY	CPC	115	9625.00	
754)	RAVI.B.P	CPC	120	12488.00	
755)	MANIKANTASWAMY.C.G	CPC	150	9823.00	
756)	PRAKASH.B	CPC	167	13555.00	
757)	NANDEESHKUMAR.P	CPC	186	9985.00	
758)	KRISHNA.M	CPC	211	11617.00	
759)	PRAMODH.H.K	CPC	238	9985.00	
760)	KRISHNAMURTHY.H.K	CPC	261	13375.00	
761)	PRAKASH.H	CPC	294	13063.00	
762)	SRINIVAS	CPC	339	13430.00	
763)	JAYARAMA.P.S	CPC	374	9625.00	
764)	RAMESH.S.M	CPC	395	13230.00	
765)	VASANTHKUMAR.K.N	CPC	405	11891.00	
766)	NAGARAJU.B.K	CPC	455	10875.00	
767)	ANANDA	CPC	461	11692.00	
768)	DORESWAMY.N	CPC	488	10875.00	
769)	JAGDEESH	CPC	495	13375.00	
770)	NINGARAJU.E.R	CPC	525	12066.00	
771)	GOPALA.C	CPC	603	9823.00	
772)	KUMAR.B	CPC	617	9823.00	
773)	KUMAR.T.S	CPC	642	13138.00	
774)	BASAVARAJU.H	CPC	652	11767.00	
775)	KRISHNA.B.C	CPC	657	12850.00	
776)	SOMASHEKAR.S.L	CPC	667	13230.00	
777)	BASAPPA.T.M	CPC	681	13405.00	
778)	KUMAR.K.K	CPC	747	10875.00	
779)	MANJUNATH.C.G	CPC	766	9625.00	
780)	MAHADEVAIAH.S.C	CPC	772	9625.00	
781)	SUMA.M.R	WPC	587	9823.00	
782)	SHABANA.K.A	WPC	598	9469.00	
783)	NIRMALA.K.R	WPC	762	10406.00	
784)	RAMYA.B.S	WPC	822	9625.00	
	<u>KERAGODU.P.S</u>				
785)	SHIVARAJU.M.D	PSI	0	23614.00	
786)	JAYALAKSHMAMMA.M.S	WASI	0	13375.00	
787)	SURESHRAO.H	ASI	0	20406.00	
788)	MUNISWAMY REDDY	ASI	0	21418.00	
789)	RAMAKRISHNAPPA.P	CHC	130	17286.00	
790)	SIDDARAJU	CHC	154	20694.00	

791)	CHOWDASETTY	CHC	224	17773.00	
792)	KENDALIAH.R.N	CHC	254	21667.00	
793)	UDAYAKUMAR.M.B	CHC	262	17286.00	
794)	MALLALIAH.N	CHC	289	16881.00	
795)	SATISH.V.A	CPC	121	13730.00	
796)	SHIVALINGA.K	CPC	149	15950.00	
797)	SOMASHEKARA.S	CPC	170	11283.00	
798)	MAHADEVASWAMY.A	CPC	192	9985.00	
799)	RAJU.K	CPC	315	9985.00	
800)	NANDEESHA.M	CPC	378	12204.00	
801)	RAJASHEKAR.K.P	CPC	493	10796.00	
802)	SRINIVASA.T	CPC	548	13405.00	
803)	PRABHAKAR.R	CPC	602	13555.00	
804)	SHIVANANDASWAMY.H.S	CPC	616	13555.00	
805)	RAMESH.T	CPC	640	13163.00	
806)	ANTHONYRAJ.F	CPC	680	13230.00	
807)	SHANKARALIAH.K.S	CPC	720	11283.00	
808)	MUTHURAJU.D.V	CPC	746	10796.00	
809)	RAMESH.A	CPC	781	9985.00	
810)	KUMAR	CPC	786	9985.00	
811)	MARIYAPPA.R.BYALI	CPC	790	9985.00	
812)	RAGHAVENDRA.S.INGALAGI	CPC	824	9985.00	
813)	MANI	WHC	245	13163.00	
	<u>KESTHURU.P.S</u>				
814)	LOKESH.A.C	PSI	0	18188.00	
815)	SREENIVASA.E	ASI	0	21109.00	
816)	SREENIVAS M	ASI	0	21255.00	
817)	JAVARASETTY.K.B	ASI	0	21343.00	
818)	RAVINDRAKUMAR.K.N	CHC	8	13954.00	
819)	PUTTASWAMY	CHC	42	20769.00	
820)	KRISHNEGOWDA	CHC	136	16731.00	
821)	MAHADEVAPPA	CHC	181	16656.00	
822)	SIDDALINGALIAH	CHC	239	20694.00	
823)	SHIVALINGALIAH.M	CHC	311	14644.00	
824)	MANGAPPA.K	CPC	33	12750.00	
825)	SATISHKUMAR.H.S	CPC	82	11344.00	
826)	JAGALISIDDAIAH	CPC	262	11617.00	
827)	SHIVAKUMAR.G.S	CPC	270	11637.00	
828)	VINAYKUMAR.K.S	CPC	323	9625.00	
829)	MAHADEVASWAMY.M	CPC	335	9625.00	
830)	SRINIVASA.H.C	CPC	363	9625.00	
831)	PUTTAGULIGOWDA	CPC	392	10875.00	
832)	SWAMY.B	CPC	430	9625.00	
833)	GURU.C.S	CPC	546	10506.00	
834)	MAHESHPRABU	CPC	555	13375.00	
835)	SHIVALINGU.R	CPC	563	13879.00	
836)	SREEDHARARAO.V.R	CPC	611	11891.00	
837)	CHANDRASHEKAR.M.K	CPC	659	13405.00	

838)	SHIVAMALLIKARJUNA	CPC	713	10406.00	
839)	NANJUNDASWAMY.N	CPC	721	10875.00	
	KIKKERI.P.S				
840)	GIRISH.B.P	PSI	0	18063.00	
841)	CHANNAVEERA NAYAKA	ASI	0	16475.00	
842)	SOMASHEKAR.P	ASI	0	21109.00	
843)	RAVI.B.J	CHC	126	13063.00	
844)	KARIYIAIAH	CHC	200	20406.00	
845)	SRINIVASASHANKARA GOWDA	CHC	214	16656.00	
846)	SOMASHEKARA.S.B	CHC	218	20694.00	
847)	JAYARAMU.S	CHC	219	17361.00	
848)	CHINNASWAMY.K	CHC	222	20481.00	
849)	NAGARAJU.K	CHC	294	15950.00	
850)	RAMANNA.K	CHC	320	14114.00	
851)	MANJUNATHA.M.B	CPC	58	13555.00	
852)	LOKESH.M	CPC	67	10188.00	
853)	INDRAKUMARA.B.H	CPC	78	10211.00	
854)	KEERTHI.M.K	CPC	197	9625.00	
855)	MADHU.K	CPC	225	9985.00	
856)	RAMESH.K.S	CPC	240	13630.00	
857)	DEVARAJU.D	CPC	327	12981.00	
858)	ROOPESH.S.N	CPC	429	9985.00	
859)	NANDEESH.S.C	CPC	462	10875.00	
860)	DORESWAMY.N.A	CPC	553	10875.00	
861)	DEVARAJEGOWDA.P	CPC	576	13375.00	
862)	RAJU.K	CPC	663	12825.00	
863)	CHANDRASHEKARA.C.S	CPC	714	10875.00	
864)	RAVIKUMARASWAMY.H.B	CPC	748	10406.00	
865)	YOGESH.C.K	CPC	752	10531.00	
866)	UMESH.S.R	CPC	765	9985.00	
867)	SHEELA.T.N	WPC	737	10796.00	
868)	JYOTHI.H.S	WPC	817	9985.00	
	KIRUGAVALU.P.S				
869)	ARUN.L	PSI	0	18063.00	
870)	PUTTASWAMY.B	ASI	0	21343.00	
871)	THIPEGOWDA.M.B	ASI	0	21343.00	
872)	KRISHNAPPA.B.P	ASI	0	18747.00	
873)	SIDDALINGAIAH	CHC	50	21255.00	
874)	JANARDHAN.D.R	CHC	83	20406.00	
875)	CHIKKANNAIAH	CHC	94	20481.00	
876)	MAHADEVVAIAH.G.M	CHC	158	19938.00	
877)	JAGADEESHAN.M.B	CHC	166	13375.00	
878)	LINGARAJU	CHC	203	17669.00	
879)	PUTTAMADA	CHC	280	16656.00	
880)	CHOWDASHEETY.T	CHC	292	15875.00	
881)	MARISWAMY.M.N	CHC	328	13688.00	
882)	KANTHARAJU.H.B	CPC	11	12750.00	
883)	RAGHAVENDRA.S	CPC	15	10406.00	

884)	SANTHOSHKUMARA.J	CPC	124	9625.00	
885)	JAYARAMU.S.B	CPC	159	9625.00	
886)	LAVA.N	CPC	160	9469.00	
887)	SHANKAR.C.B	CPC	236	13063.00	
888)	EARAIAH.B	CPC	241	13550.00	
889)	PRASANNAMURTHY.C	CPC	346	9625.00	
890)	JAYARAM	CPC	403	11617.00	
891)	KESHAVEGOWDA.C.E	CPC	411	12925.00	
892)	SURESH.M	CPC	457	13375.00	
893)	GOPALA	CPC	694	12900.00	
894)	PRAKASH.V.S	CPC	697	12239.00	
895)	OBEDULLAHKHAN	CPC	727	10641.00	
896)	LOKESHA.S	CPC	735	10875.00	
897)	PAPANNA.M.R	CPC	741	10406.00	
898)	LAKSHMAMMA	SWEEPER	0	8513.00	
	KOPPA.P.S				
899)	MARIYAPPA.M.C	ASI	0	20016.00	
900)	RAMARAJE URS	ASI	0	21343.00	
901)	RAJU.P.C	CHC	13	19938.00	
902)	KRISHNA	CHC	100	16731.00	
903)	RAMAKRISHNA	CHC	115	20694.00	
904)	MADASHETTY.C	CHC	152	20769.00	
905)	BOREGOWDA.L	CHC	163	19938.00	
906)	PARASHIVAIAH C	CHC	167	19308.00	
907)	CHANDRAPPA.A	CHC	182	16341.00	
908)	SUBBANNA	CHC	297	15875.00	
909)	GANGADHAR.M	CHC	321	14039.00	
910)	KRISHNAIAH	CPC	53	9313.00	
911)	ANANDA.S	CPC	71	9820.00	
912)	SANTHOSH KUMAR	CPC	101	9985.00	
913)	UMAR AHAMED FARUQI.M	CPC	173	10406.00	
914)	VEERAPPA.N	CPC	196	12016.00	
915)	MARISWAMY.K.M	CPC	199	11617.00	
916)	SHEIK MUJIBUR-REHMAN	CPC	213	12750.00	
917)	SYED MAGSOOD AHAMED	CPC	271	9820.00	
918)	PANCHALINGA.B.S	CPC	281	9625.00	
919)	SHIVARAMU.K.P	CPC	295	9625.00	
920)	ARUNKUMAR.S	CPC	365	9625.00	
921)	KRISHNAIAH.L	CPC	473	11283.00	
922)	KRISHNAPPA.B.N	CPC	578	14079.00	
923)	RAJU.M	CPC	669	13405.00	
924)	GIRISH.B.V	CPC	709	10875.00	
925)	YASHODA.R	WPC	444	10796.00	
	MADDUR .P.S				
926)	MAHESH.N.V	PSI	0	21485.00	
927)	DODDAIAH.G.D	ASI	0	21343.00	
928)	CHALUVARAYAPPA	ASI	0	21910.00	
929)	BASAVARAJU.K.M	ASI	0	20481.00	

930)	SHIVARUDRAIAH	CHC	38	20694.00	
931)	RAJEGOWDA.M	CHC	67	19308.00	
932)	SATHYANARAYANA.B.M	CHC	88	20694.00	
933)	NANJUNDA.D.N	CHC	104	16756.00	
934)	SHIVAKUMAR.M	CHC	111	17200.00	
935)	RUDRAIAH.D	CHC	117	18531.00	
936)	BHARANAIAH.R	CHC	197	14039.00	
937)	TIMMEGOWDA.V	CHC	240	19720.00	
938)	AMBAREESH.S.N	CHC	250	17386.00	
939)	SHEKAR.K.S	CHC	276	16881.00	
940)	PUTTASWAMY.N	CHC	316	14569.00	
941)	NARAYANAGOWDA.C.D	CPC	2	10975.00	
942)	CHANNAPPA.K	CPC	7	13405.00	
943)	MAHADEVAIAH.N	CPC	25	13330.00	
944)	DORESWAMY.K	CPC	66	9820.00	
945)	YOGESHA.C.J	CPC	119	9625.00	
946)	MAHENDRA.H.V	CPC	156	11617.00	
947)	RAMACHANDRA.N	CPC	183	11891.00	
948)	SRIKANTARADHYA	CPC	216	13138.00	
949)	RAGHU.H.K	CPC	260	13730.00	
950)	MALLESH.A.M	CPC	369	11891.00	
951)	GOPI.K	CPC	383	11617.00	
952)	VENKATESH	CPC	387	13330.00	
953)	SUNDER RAJ	CPC	389	13405.00	
954)	MARISIDDEGOWDA.M.S	CPC	394	13879.00	
955)	HARISHA.K.C	CPC	417	9985.00	
956)	JAYAKUMAR	CPC	421	10796.00	
957)	MANJEGOWDA.V.T	CPC	428	10406.00	
958)	MANJUNATHA.M.M	CPC	451	9625.00	
959)	MALLEGOWDA.K.S	CPC	661	12750.00	
960)	SHIVASWAMY.S	CPC	693	12925.00	
961)	CHIKKAMALLU	CPC	696	12750.00	
962)	KUMARASWAMY.T.L	CPC	773	10594.00	
963)	PREMAKUMAR.M	CPC	787	9985.00	
964)	SULTHANA	WPC	583	9820.00	
965)	ASHA.K.S	WPC	608	10796.00	
966)	NAGARATHNA.D	WPC	759	10406.00	
967)	HEMALATHA.B.T	WPC	805	9985.00	
968)	VEENA.H.R	WPC	818	9625.00	
	MADDUR TRAFFIC.P.S				
969)	GOPIKRISHNA.K.R	PSI	0	17286.00	
970)	SHIVANNA.H.D	ASI	0	21343.00	
971)	PUTTASWAMY.H.T	ASI	0	21910.00	
972)	PUTTAMADASHETTY.K.M	CHC	61	21180.00	
973)	BASAVARAJU.H.G	CHC	108	18747.00	
974)	ELIYAS PASHA.M	CHC	141	19938.00	
975)	MALLIKARJUNASWAMY.G.M	CHC	183	16686.00	
976)	SHIVANANJU.M	CHC	216	16956.00	

977)	LAKSHMIKANTHA	CHC	229	20694.00	
978)	CHIKKANNA	CHC	301	15094.00	
979)	MOHANKUMAR.S.B	CHC	310	14669.00	
980)	RAJASHEKAR.K.R	CPC	96	10188.00	
981)	BASAVARAJU.M GANADAKALLU	CPC	154	9823.00	
982)	UMESH.C	CPC	165	9823.00	
983)	ASHOKA.S.LAMANI	CPC	172	9823.00	
984)	RAMESH	CPC	414	13655.00	
985)	SRIKANTHA.B.T	CPC	503	10594.00	
986)	IRAPPA.Y.S	CPC	550	9823.00	
987)	DEVARAJU.S	CPC	651	13330.00	
988)	NAGARAJU.S	CPC	658	12850.00	
989)	CHIKKASWAMYGOWDA.A.G	CPC	668	12750.00	
990)	RAVI.R	CPC	672	13230.00	
991)	SRINIVASA.J	CPC	691	12750.00	
	MALAVALLI RURAL.P.S				
992)	LOKESH.M.J	PSI	0	19740.00	
993)	VENKATESH.T	PSI	0	22865.00	
994)	RACHAIAH.L	ASI	0	15775.00	
995)	VENKATEGOWDA	ASI	0	20306.00	
996)	SREEDARACHARI	ASI	0	21373.00	
997)	ALFREDSTEVENSON.S	CHC	36	21284.00	
998)	NAGENDRAPPA.K	CHC	60	16556.00	
999)	JAYARAMU	CHC	112	20306.00	
1000)	KEMPEGOWDA	CHC	177	20381.00	
1001)	NARASIMHASWAMY	CHC	231	20230.00	
1002)	NATARAJU.C.B	CHC	269	16631.00	
1003)	ANNEGOWDA.C	CHC	285	17366.00	
1004)	ARUNKUMAR.M.D	CPC	12	11251.00	
1005)	SRINIVASA.M	CPC	122	10149.00	
1006)	KEMPEGOWDA.K.P	CPC	137	10761.00	
1007)	HARSHAVARDHANA.S.D	CPC	142	9782.00	
1008)	PRADEEPKUMAR.S.D	CPC	158	9782.00	
1009)	MADESHA	CPC	176	10236.00	
1010)	NAGARAJU.K.T	CPC	180	13938.00	
1011)	MAHADEVAIAH	CPC	202	11941.00	
1012)	SIDDARAJU.M	CPC	239	13938.00	
1013)	MAHADEVAIAH.K.M	CPC	420	13938.00	
1014)	VAJRA.C.G	CPC	515	10306.00	
1015)	JAYARAMU.M.C	CPC	536	13275.00	
1016)	NATARAJU.V	CPC	551	13863.00	
1017)	SHIVAKUMAR.A.M	CPC	620	9525.00	
1018)	SIDDAPPA.M.C	CPC	700	12825.00	
1019)	SOWBHAGYA.M	WPC	813	9945.00	
1020)	ASHA.M.T	WPC	823	9525.00	
	MALAVALLI TOWN P.S				
1021)	MAHADEVAIAH.M	ASI	0	20802.00	
1022)	SIDDARAMAIAH.P.S	ASI	0	20306.00	

1023)	MALLAIAH.T.K	ASI	0	20538.00	
1024)	SIDDAIAH.H	ASI	0	21209.00	
1025)	KAMALAMMA.M	FDA	0	16375.00	
1026)	MADAIAH.K	ASI	0	21009.00	
1027)	GAYATRIDEVI.G.M	TYPIST	0	24220.00	
1028)	BASAVARAJU.B	CHC	9	16556.00	
1029)	JAVARAIH B	CHC	81	21209.00	
1030)	BASAVARAJU.B.K	CHC	93	13275.00	
1031)	PUTTASWAMY.K.M	CHC	97	17366.00	
1032)	SRINIVASA.M.H	CHC	145	20795.00	
1033)	SIDDALINGA ARADHYA	CHC	220	18431.00	
1034)	CHALUVEGOWDA.P.D	CHC	228	16166.00	
1035)	DEVEGOWDA.M	CHC	236	17291.00	
1036)	MUNIVEEREGOWDA.H.V	CHC	309	14265.00	
1037)	SRINIVASA	CPC	4	10691.00	
1038)	MADHUKUMAR.H.N	CPC	21	9525.00	
1039)	JAGADEESHRAO.B.B	CPC	135	10775.00	
1040)	HARISH.V	CPC	232	9782.00	
1041)	NAGARAJU.G	CPC	307	13537.00	
1042)	SHIVAKUMAR.M.H	CPC	331	13158.00	
1043)	MAHADEVA.P	CPC	381	12650.00	
1044)	SIDDARAJU.H	CPC	398	12650.00	
1045)	SHIVAKUMAR.S.H	CPC	400	12026.00	
1046)	KRISHNA.S.M	CPC	425	11791.00	
1047)	PRABHUSWAMY.R	CPC	441	11496.00	
1048)	KAMALESHA.B.M	CPC	449	10775.00	
1049)	NAGENDRA.Y.N	CPC	504	9782.00	
1050)	BHYRAIAH.G	CPC	523	13350.00	
1051)	SREEVATHSA.G.S	CPC	538	13275.00	
1052)	UMESH	CPC	552	13963.00	
1053)	HARSHA.K.J	CPC	559	10775.00	
1054)	RAJANNA.C	CPC	572	13350.00	
1055)	NARAYANA.N	CPC	574	13350.00	
1056)	SATISH.C.R	CPC	588	11791.00	
1057)	RAJANNA.S	CPC	614	13537.00	
1058)	MARISWAMY.J	CPC	643	11517.00	
1059)	SURESH.M.B	CPC	644	13612.00	
1060)	GANGADHAR.J	CPC	648	13210.00	
1061)	SATEESHA	CPC	740	10306.00	
1062)	SHANKAR.S.K	CPC	750	11251.00	
1063)	SHASHIKUMAR	CPC	776	9525.00	
1064)	RAJENDRA.M.H	CPC	782	9945.00	
1065)	REKHA.B.M	WPC	407	10761.00	
	MANDYA TRAFFIC.P.S				
1066)	GOVINDARAJU.B	PSI	0	17963.00	
1067)	PUTTASWAMY	PSI	0	22926.00	
1068)	KRISHNAMURTHY	ASI	0	17366.00	
1069)	DODDAIAH	ASI	0	23508.00	

1070)	KARUNAMURTHY.L	CHC	31	17494.00	
1071)	PUTTAMADIAH	CHC	40	21098.00	
1072)	CHIKKENCHEGOWDA	CHC	72	18205.00	
1073)	NINGASHETTY	CHC	90	17606.00	
1074)	MALLAPPA	CHC	109	19601.00	
1075)	SIDDARAJU.T	CHC	210	17606.00	
1076)	BUDDAIAH.H.C	CHC	213	17681.00	
1077)	SUDHARSHAN M R	CHC	252	17906.00	
1078)	LINGEGOWDA	CHC	305	16019.00	
1079)	NATARAJU.S.A	CHC	327	14039.00	
1080)	CHIKKALLI	CPC	10	12750.00	
1081)	BOREGOWDA	CPC	49	14115.00	
1082)	ANILKUMAR.M.R	CPC	56	11941.00	
1083)	SHARATH	CPC	90	9720.00	
1084)	RAJESH.N.R	CPC	99	10956.00	
1085)	YOGESH.M.G	CPC	103	10125.00	
1086)	RAGHU.M.T	CPC	110	10333.00	
1087)	HARISHA.T	CPC	153	10956.00	
1088)	SRIDHAR.C.BANGI	CPC	155	10125.00	
1089)	DHANAPALA	CPC	187	14115.00	
1090)	DODDASWAMY.B.K	CPC	198	13275.00	
1091)	VENKATESH.V	CPC	263	12963.00	
1092)	MOHANKUMAR.M	CPC	454	10333.00	
1093)	GANAPATHI.P.C	CPC	468	9959.00	
1094)	THAYAGARAJA	CPC	522	13350.00	
1095)	RAJU.T	CPC	539	13275.00	
1096)	SUKANDARAJU	CPC	554	14115.00	
1097)	NAGARAJU.B.T	CPC	562	13275.00	
1098)	VARANANDACHARI	CPC	568	13350.00	
1099)	RAJEGOWDA.M.S	CPC	647	13550.00	
1100)	RAMASWAMY	CPC	650	12536.00	
1101)	VINODCHANDRAN.R	CPC	679	13450.00	
1102)	NANJUNDASWAMY.M	CPC	698	12650.00	
1103)	MAHENDRA.K.S	CPC	829	10125.00	
1104)	PRABHA.S	WHC	248	12963.00	
1105)	SOWMYA.P.M	WPC	645	10956.00	
	MANDYA EAST P.S				
1106)	MUNYAPPA.N	PSI	0	20175.00	
1107)	SHIVAMADIAH.M	PSI	0	20300.00	
1108)	PUTTASWAMY.C.K	ASI	0	21256.00	
1109)	PUTTASWAMY M	ASI	0	21181.00	
1110)	SHIVAMMA.B.M	WASI	0	17025.00	
1111)	RAJASHEKARA C	CHC	33	17569.00	
1112)	KALAIH.C	CHC	48	21098.00	
1113)	SRINIVASAN.B	CHC	49	21098.00	
1114)	MAHADEVAIAH.M.N	CHC	59	20306.00	
1115)	BOMMAIAH.B	CHC	64	20306.00	
1116)	RAMESH.T	CHC	73	13350.00	

1117)	CHALUVAIAH	CHC	76	17494.00	
1118)	ARASEGOWDA.D	CHC	127	21596.00	
1119)	RATNAKUMAR S E	CHC	156	21173.00	
1120)	BOREGOWDA.B	CHC	186	18604.00	
1121)	LOKESH B C	CHC	235	17681.00	
1122)	NARAYANA	CHC	255	17025.00	
1123)	RAMU.Y.K	CHC	324	14822.00	
1124)	CHNADRASHEKAR.D	CPC	9	13883.00	
1125)	RAGHURAJEURS.A.M	CPC	32	10541.00	
1126)	RUDRAPPA.H.K	CPC	34	13450.00	
1127)	HONNAIAH	CPC	36	12711.00	
1128)	MALLIKARJUNASWAMY.M	CPC	84	16359.00	
1129)	NARASHIMAMURTHY.S.D	CPC	87	10333.00	
1130)	MANJUNATHA.K.B	CPC	107	10125.00	
1131)	LAKSHMISHA.B.R	CPC	143	10333.00	
1132)	HARISHA.V.K	CPC	147	10125.00	
1133)	VITTALA RAMA KATTIMANI	CPC	215	10125.00	
1134)	SHANKARA.K.G	CPC	226	10125.00	
1135)	NAGENDRA.M.K	CPC	254	10125.00	
1136)	MAHESHA.M	CPC	278	10125.00	
1137)	SHIVARAJU.C.P	CPC	319	13783.00	
1138)	MUNIRAJU.K	CPC	348	12536.00	
1139)	PRAHALAD.T	CPC	396	10125.00	
1140)	KUMARA.L	CPC	435	10125.00	
1141)	PUTTARAJU.S	CPC	466	14190.00	
1142)	RAJASHEKAR	CPC	482	13268.00	
1143)	MAHADEVU.G.S	CPC	487	13193.00	
1144)	KRISHNA.S	CPC	505	12320.00	
1145)	UMESHA.K.L	CPC	540	13625.00	
1146)	NAGARAJU.K	CPC	549	13275.00	
1147)	KUMAR.G.C	CPC	584	11455.00	
1148)	DESHIURS.D	CPC	593	13450.00	
1149)	SHIVASWAMY.B	CPC	624	12963.00	
1150)	SRINIVASACHARIE	CPC	631	12963.00	
1151)	KUMAR.G.D	CPC	670	13525.00	
1152)	SHANKARA.N.P	CPC	690	13450.00	
1153)	GOVINDA.G.C	CPC	702	13550.00	
1154)	SWAMY.M	CPC	732	11605.00	
1155)	MEENKASHMMA	WASI	0	13038.00	
1156)	KALAVATHI.S	WPC	379	10306.00	
1157)	SHOBA.K.T	WPC	582	9720.00	
1158)	SHOBA	WPC	607	10956.00	
1159)	MAHALAKSHMI.K.P	WPC	758	10306.00	
	MANDYA RURAL.P.S				
1160)	BALAKRISHNA.H.N	PSI	0	18604.00	
1161)	DURGEGOWDA.K	ASI	0	21181.00	
1162)	UMA.B.R	WASI	0	14448.00	
1163)	NATARAJA.M.D	CHC	1	19601.00	

1164)	BOMMEGOWDA	CHC	10	20599.00	
1165)	ARAKESHWARACHARI	CHC	99	21596.00	
1166)	NAGARAJU	CHC	120	16656.00	
1167)	RAMESHA.C.R	CHC	137	17125.00	
1168)	NINGANNA	CHC	147	18180.00	
1169)	NAGARAJ.K.M	CHC	196	13275.00	
1170)	RAJU	CHC	281	15775.00	
1171)	KRISHNA.S.C	CHC	306	13350.00	
1172)	SOMANNA	CHC	323	14039.00	
1173)	GIRISH.V	CPC	95	9959.00	
1174)	PARASHURAMA.A.T	CPC	171	13350.00	
1175)	KRISHNEGOWDA.T.C	CPC	174	10541.00	
1176)	KUMAR.Y.M	CPC	195	12395.00	
1177)	MADAIAH.M	CPC	227	13275.00	
1178)	MRUTHANJAYASWAMY.S.P	CPC	274	13138.00	
1179)	RAVIKIRAN.K.P	CPC	280	10333.00	
1180)	MARILINGAIAH.S.R	CPC	382	12536.00	
1181)	SRIRAMA.S.B	CPC	434	13063.00	
1182)	SHIVANNA.K	CPC	456	14115.00	
1183)	KESHA.V.K	CPC	497	12750.00	
1184)	NANJUNDASWAMY.K	CPC	541	9868.00	
1185)	MAHALINGA	CPC	543	13275.00	
1186)	NAGARAJU	CPC	577	13450.00	
1187)	PUTTASWAMY.S.M	CPC	592	13350.00	
1188)	CHIKKIAIAH.B	CPC	618	13038.00	
1189)	BASAVARADHYA.S.B	CPC	656	12650.00	
1190)	SRINIVASA.M.S	CPC	664	13600.00	
1191)	NATRAJU.D.N	CPC	701	13550.00	
1192)	NAGARATHNAMMA.H.S	WPC	710	10775.00	
1193)	ARYAMBIKAGIRI.S.S	WPC	756	10306.00	
1194)	SUMA.M.S	WPC	810	10125.00	
1195)	JYOTHI.L.C	WPC	821	10125.00	
	<u>MANDYA WEST.P.S</u>				
1196)	RAMESH.H.B	PSI	0	16556.00	
1197)	RAGHAVENDRABABU.M.B	PSI	0	21829.00	
1198)	PUTTAMADAPPA.M.P	ASI	0	22344.00	
1199)	SHIVALINGEGOWDA.K.S	ASI	0	21596.00	
1200)	SHIVANNA.C.B	ASI	0	21763.00	
1201)	MARISWAMY	CHC	66	13939.00	
1202)	SHANKAR	CHC	116	17606.00	
1203)	SHIVANNA.B	CHC	118	21671.00	
1204)	VENKATARAMANASWAMY.M.J	CHC	170	16359.00	
1205)	GANESH	CHC	178	18704.00	
1206)	JAYARAMU.L	CHC	180	19676.00	
1207)	CHANNAPPA.T	CHC	189	20306.00	
1208)	MUDDUMALLAPPA.G.S	CHC	217	21746.00	
1209)	DEVARAJA.K	CHC	241	17681.00	
1210)	RAMALINGAIAH.N	CHC	266	16631.00	

1211)	ARAKESHA.P	CHC	286	16631.00	
1212)	BALAKRISHNA.S	CHC	314	13939.00	
1213)	SAMPATH.M.N	CHC	318	14897.00	
1214)	LINGARAJU.T	CPC	24	13783.00	
1215)	SRINIVASA.K.V	CPC	55	12536.00	
1216)	REVANNA.B.V	CPC	88	10333.00	
1217)	YOGANNA.K	CPC	193	12395.00	
1218)	CHANNESHA	CPC	231	9720.00	
1219)	SHIVEGOWDA.H.R	CPC	233	9720.00	
1220)	BASAVARAJU	CPC	235	12536.00	
1221)	KRISHANAIAH	CPC	252	14115.00	
1222)	NAGARAJU.R	CPC	266	12963.00	
1223)	VENKATAIAH.B.H	CPC	287	13858.00	
1224)	SHIVASWAMY.M.S	CPC	418	10775.00	
1225)	PUTTASWAMY	CPC	422	10125.00	
1226)	HARISHA.P	CPC	442	10775.00	
1227)	NAGANNA	CPC	450	14190.00	
1228)	RIYAZ PASHA	CPC	464	10125.00	
1229)	BHARATH.B.V	CPC	558	9959.00	
1230)	MAHADEVASWAMY	CPC	570	11605.00	
1231)	MANJUNATHA.M.C	CPC	573	13063.00	
1232)	RAMACHANDRA.T.R	CPC	579	14190.00	
1233)	ANILKUMAR.M	CPC	623	12711.00	
1234)	MADESHA.U	CPC	627	12963.00	
1235)	KALAIKIAH.K	CPC	630	13038.00	
1236)	NATARAJU.K.C	CPC	632	13450.00	
1237)	MAHADEVAPPA.M.K	CPC	636	13063.00	
1238)	YOGESH	CPC	674	13600.00	
1239)	LOKESH.K	CPC	684	12413.00	
1240)	SATHYANARAYANA.M.N	CPC	723	11331.00	
1241)	KAMALAKSHI	WHC	247	12963.00	
1242)	MANJULA.B.N	WPC	60	11455.00	
1243)	ANURADHA.S	WPC	219	10431.00	
1244)	SAVITHRI.M.P	WPC	628	10956.00	
1245)	VANAJAKSHI.H	WPC	757	10306.00	
	MELUKOTE.P.S				
1246)	LAKSHMINARAYANA.K	PSI	0	17286.00	
1247)	PAPANNA.D.N	ASI	0	20775.00	
1248)	RAMEGOWDA	ASI	0	20016.00	
1249)	SURESH	ASI	0	21255.00	
1250)	VEERABHADRASHETTY	CHC	85	21255.00	
1251)	BOMMAIAH.H	CHC	91	20406.00	
1252)	KESHA.VA.K	CHC	95	13879.00	
1253)	PRAMODH.B	CHC	102	13954.00	
1254)	PUTTARAJU.G.S	CHC	201	13979.00	
1255)	KRISHNEGOWDA	CHC	312	14039.00	
1256)	MAHADEVA	CHC	322	14039.00	
1257)	SIDDEGOWDA	CPC	17	13450.00	

1258)	MAHESH.D.M	CPC	148	9823.00	
1259)	PURSOTHAMA.B.C	CPC	164	9985.00	
1260)	SHIVARAJU.K.H	CPC	208	14391.00	
1261)	NAGEGOWDA	CPC	366	12164.00	
1262)	SUNDARASETTY.M.V	CPC	416	9985.00	
1263)	SRINIVASIAH	CPC	491	13230.00	
1264)	JEESHAN.S.S	CPC	556	9823.00	
1265)	VINAY.N	CPC	557	9985.00	
1266)	IRFAN PASHA.C.R	CPC	673	12750.00	
1267)	MAHADEVA.M.B	CPC	802	9985.00	
	MINISTERIAL STAFF				
1268)	DEVARAJU.N.K	SEC.SUPDT.	0	23508.00	
1269)	SUBHASH.D.KAMBLE	SEC.SUPDT.	0	17394.00	
1270)	REKHA.B.P	SDA	0	10025.00	
1271)	KUMAR.H.R	FDA	0	16675.00	
1272)	MANJUNATH.B	FDA	0	16484.00	
1273)	ASHOKARAJEURS.M.K	FDA	0	13018.00	
1274)	RAGHAVENDRAPRASAD.N	JR. STENO	0	12837.00	
1275)	VARADHACHAR.M	SEC.SUPDT.	0	25985.00	
1276)	SIDDARAJU.C	FDA	0	19601.00	
1277)	RAMESH.N	FDA	0	17191.00	
1278)	VISWANATH.D.G	FDA	0	20574.00	
1279)	PUNYAVATHI.R	FDA	0	17091.00	
1280)	BALAJI.B.H	SDA	0	10233.00	
1281)	RUKMINIYAMMA	SDA	0	13683.00	
1282)	SHIVAMMA	SDA	0	13683.00	
1283)	VIJAYAMMA.C.K	SDA	0	13350.00	
1284)	NAGENDRA.K	SDA	0	13750.00	
1285)	SHIVAKUMAR.V	SDA	0	13018.00	
1286)	CHANDRASHEKAR.H.K	SDA	0	10856.00	
1287)	PAVITHRA.D.S	SDA	0	10856.00	
1288)	JAGADAMBA	TYPIST	0	14513.00	
1289)	CHAITRA KUMARI	TYPIST	0	9949.00	
1290)	MANJULA KUMARI.M	TYPIST	0	25344.00	
1291)	JAVARAIH	TYPIST	0	21171.00	
1292)	RENUKA	SR. STENO	0	16765.00	
1293)	LEELAVATHI.M.G	DALAYATH	0	11605.00	
1294)	DEVARAJU.K	DALAYATH	0	11106.00	
1295)	DEVALAKSHMI.B	DALAYATH	0	9278.00	
1296)	RUKMINI	DALAYATH	0	11106.00	
1297)	CHANDRA.B	DALAYATH	0	14673.00	
	<u>NAGAMANGALA TOWN P.S</u>				
1298)	VASANTH.H.S	PSI	0	16656.00	
1299)	MALLEGOWDA.M	ASI	0	21255.00	
1300)	SHIVALINGEGOWDA	ASI	0	20563.00	
1301)	VENKATESH	ASI	0	21343.00	
1302)	SAMPATHKUMAR	CHC	23	17125.00	
1303)	DODDAIAH	CHC	30	18335.00	

1304)	JAYARAMU.K.M	CHC	92	18260.00	
1305)	SIDDEGOWDA	CHC	172	19233.00	
1306)	SRINIVASA	CHC	173	18747.00	
1307)	KEMPAIAH	CHC	193	17286.00	
1308)	BASAVARAJU.H.V	CHC	202	17286.00	
1309)	SRIDHARAMURTHY	CHC	258	21180.00	
1310)	MANJUNATH.M.P	CPC	27	13230.00	
1311)	SHIVAKUMAR.H.C	CPC	130	9985.00	
1312)	ANANDEGOWDA.H.J	CPC	131	9625.00	
1313)	ANILKUMAR.L.R	CPC	134	9625.00	
1314)	LOKESHA.K	CPC	139	9985.00	
1315)	YOGESH.S	CPC	179	11283.00	
1316)	RAVI.V	CPC	228	11040.00	
1317)	KUMARA.M.V	CPC	247	13163.00	
1318)	RAJU.C.S	CPC	264	10406.00	
1319)	JAYATHIRTHA.K.J	CPC	311	9985.00	
1320)	MANJUNATHA.R	CPC	314	11891.00	
1321)	GIRIJESHA	CPC	340	10796.00	
1322)	MURTHYNAIK.L	CPC	372	9625.00	
1323)	HAFAEEZ PASHA	CPC	399	12054.00	
1324)	NANDISH.N	CPC	498	10875.00	
1325)	SANNABOREGOWDA.N.J	CPC	590	13375.00	
1326)	MARIYAPPA.H.C	CPC	597	13450.00	
1327)	UDHAYASHANKAR	CPC	601	13879.00	
1328)	SHAMBUGOWDA	CPC	635	13730.00	
1329)	UMESH.K.P	CPC	804	9985.00	
1330)	PUSHPALATHA	WPC	145	9985.00	
1331)	GOWRAMMA.V.E	WPC	705	10406.00	
1332)	SUSHILAMMA	WPC	738	10406.00	
1333)	RATHNAMMA.B.K	WPC	739	10406.00	
1334)	KRISHNA.M.C	SWEEPER	0	10541.00	
	<u>NAGAMANGALA RURAL.P.S</u>				
1335)	VINAY.H.N	PSI	0	17594.00	
1336)	SHANKARAIH.B.S	ASI	0	17286.00	
1337)	DASEGOWDA.K.S	ASI	0	21343.00	
1338)	SHIVANNA.K.M	ASI	0	20406.00	
1339)	MADAIAH.K.V	CHC	56	21180.00	
1340)	PETER.A.H	CHC	114	17286.00	
1341)	ANNEGOWDA	CHC	157	17773.00	
1342)	MAHADEVAIAH.D	CHC	192	10641.00	
1343)	RAMEGOWDA.G.S	CHC	211	17773.00	
1344)	NARAYANA GOWDA.T.C	CHC	226	17286.00	
1345)	GURUBASAVA.K.N	CHC	260	17386.00	
1346)	SHIVANANDAMUTRHY M	CHC	264	17286.00	
1347)	MAHESH	CPC	14	9625.00	
1348)	THYGARAJU.D.R	CPC	74	9985.00	
1349)	PRASANTH.H.S	CPC	80	9985.00	
1350)	RAVI.H.B	CPC	117	9985.00	

1351)	PRASANNA.S	CPC	177	10188.00	
1352)	SHIVAKUMAR.G.M	CPC	178	9985.00	
1353)	CHANDRASHEKAR.S.S	CPC	188	10188.00	
1354)	JAYAKUMAR.V.C	CPC	190	10406.00	
1355)	HALEGOWDA.N.P	CPC	201	10188.00	
1356)	MANJUNATHA.C	CPC	209	9985.00	
1357)	RANGASWAMY.L.C	CPC	221	11617.00	
1358)	SIDDALINGASWAMY.M.S	CPC	285	10188.00	
1359)	UMESH.N	CPC	352	9985.00	
1360)	SATHEESH.M.N	CPC	359	12054.00	
1361)	MOHAMED RAHMATHULLA	CPC	439	12054.00	
1362)	SYED JAVEEDH	CPC	458	9985.00	
1363)	VIVEKANANDA.B.K	CPC	526	13954.00	
1364)	MAHADEVASWAMY.G.V	CPC	615	11344.00	
1365)	SRINIVAS.N	CPC	688	9388.00	
1366)	BHARATHKUMAR.H.C	CPC	728	11283.00	
1367)	ANILKUMAR.R	CPC	767	9985.00	
1368)	JAYAVARDHANA.N.K	CPC	771	9985.00	
1369)	CHANDRASHEKAR.K.P	CPC	777	9985.00	
1370)	PRASANNAKUMAR.H.M	CPC	783	9625.00	
1371)	SURESH.C	CPC	796	9985.00	
1372)	DEEPA.N	WPC	140	9985.00	
1373)	LATHA.U.H	WPC	711	9820.00	
1374)	SAVITHA.M.R	WPC	808	9985.00	
1375)	BHAGHYA	SWEEPER	0	8513.00	
	PANDAVAPURA.P.S				
1376)	MANJUNATHA.M	PSI	0	19720.00	
1377)	NAGARAJU.S	ASI	0	21343.00	
1378)	RAJU.K.C.M	ASI	0	21910.00	
1379)	RANGASWAMY.B.S	ASI	0	21180.00	
1380)	KARADIGOWDA.M	ASI	0	21255.00	
1381)	SHIVANNA.C.K	CHC	26	17773.00	
1382)	SHIVASHANKAR.M.N	CHC	29	17286.00	
1383)	SHIVALINGAIAH	CHC	54	18063.00	
1384)	SHIVARUDRA	CHC	128	14039.00	
1385)	NARASHIMAIAH.G.L	CHC	138	21344.00	
1386)	CHALUVA.C	CHC	139	20481.00	
1387)	VENKATARAMU.S.P	CHC	143	16656.00	
1388)	SUBBARAYADU C	CHC	155	20769.00	
1389)	CHANNACHARY	CHC	282	17286.00	
1390)	YOGANARASIMHAMURTHY	CHC	287	19544.00	
1391)	SHIVALINGAIAH.K.C	CPC	23	12825.00	
1392)	PRASHANTH.S.K	CPC	59	10406.00	
1393)	CHANNAKESHAHA.H.J	CPC	92	9985.00	
1394)	SUDHAKAR	CPC	203	12413.00	
1395)	SURESHBABU.R	CPC	206	13879.00	
1396)	SRIKANTA.S	CPC	217	12825.00	
1397)	LINGARAJU.L	CPC	250	13979.00	

1398)	RAJESH.K.T	CPC	257	13405.00	
1399)	THANDAVAMURTHY.S.B	CPC	283	12697.00	
1400)	VARADARAJU.H	CPC	303	9985.00	
1401)	SRIDHAR.V	CPC	326	9820.00	
1402)	VIJAYAKUMAR	CPC	333	10875.00	
1403)	SRIKANTIAH	CPC	334	11283.00	
1404)	SHIVANANJIAH.H	CPC	362	13879.00	
1405)	SYEDGHOUSE.K	CPC	409	11617.00	
1406)	HARISH.H.P	CPC	478	9985.00	
1407)	GOVINDARAJU	CPC	521	13979.00	
1408)	MAHABOOPASHA	CPC	565	13879.00	
1409)	LINGARAJU	CPC	571	13879.00	
1410)	JAYASUNDAR	CPC	594	13954.00	
1411)	SHIVASHANKARA.K.C	CPC	600	13375.00	
1412)	ROBERTS.A.J	CPC	619	16069.00	
1413)	CHANDRASHEKARA.B.S	CPC	629	13163.00	
1414)	LAKSHMANGOWDA.H.S	CPC	649	12850.00	
1415)	SATISH.K.R	CPC	704	13230.00	
1416)	MUKRAMJAN	CPC	733	11283.00	
1417)	JAYAGOWRI	WHC	244	13138.00	
1418)	SUMA.Y.B	WPC	760	10796.00	
	SRIRAGAPATNA.P.S				
1419)	RANGALAKSHMI	TYPIST	0	9813.00	
1420)	BHASKAR.K.R	FDA	0	13130.00	
1421)	GANGADHAR.S.T	PSI	0	17411.00	
1422)	JAGADISH.M.K	PSI	0	16656.00	
1423)	SIDDARAJU.M.S	ASI	0	21910.00	
1424)	PUTTASWAMY.A	ASI	0	21234.00	
1425)	BORAIAH.M.K	ASI	0	20016.00	
1426)	RANGEGOWDA.L	ASI	0	21180.00	
1427)	CHALUVAIAH	CHC	14	20694.00	
1428)	RAJAHALIAH	CHC	32	20406.00	
1429)	RAMESH.H.S	CHC	43	17694.00	
1430)	SHANKARIAH.K	CHC	55	19544.00	
1431)	SIDDARAJU	CHC	84	19469.00	
1432)	RAMALINGAIAH	CHC	106	21180.00	
1433)	RAMACHANDRANAİK	CHC	123	13375.00	
1434)	BASAVARAJAIAH	CHC	132	21180.00	
1435)	KRISHNA SINGH.B.S	CHC	151	20406.00	
1436)	CHOWDEGOWDA.C	CHC	207	18531.00	
1437)	RAJU.S.C	CHC	223	14204.00	
1438)	SHIVANNA M	CHC	265	17386.00	
1439)	SHIVASUNDARRAJ SETTY	CHC	278	14569.00	
1440)	NAGARAJAMURTHY.P.S	CHC	288	15875.00	
1441)	MUKUNDA.N	CHC	300	15664.00	
1442)	SIDDARAJU	CHC	307	15664.00	
1443)	MADAPPA.K.T	CHC	325	14114.00	
1444)	SIDDARAJU.K.N	CPC	1	13138.00	

1445)	SOMASHEKAR.M.S	CPC	5	13230.00	
1446)	VENKATESH.M.T	CPC	16	13230.00	
1447)	CHIKKAHUCHEGOWDA	CPC	29	15484.00	
1448)	VYRAMUDI.H.C	CPC	45	9625.00	
1449)	SUDHAKARA.M.S	CPC	61	9985.00	
1450)	SHIVAKUMAR.K.C	CPC	68	9820.00	
1451)	NAGARAJU.B.J	CPC	86	9625.00	
1452)	ANILKUMAR.K.T	CPC	144	13330.00	
1453)	MAHESH	CPC	163	12338.00	
1454)	PRASANNA.M	CPC	185	13430.00	
1455)	CHANDRASHEKARA.D	CPC	243	11617.00	
1456)	APPAJI.M.M	CPC	289	12066.00	
1457)	JAYARAMU.C	CPC	300	12950.00	
1458)	CHANDRAPPA.B.K	CPC	304	13375.00	
1459)	ZABHIULLAH	CPC	309	11692.00	
1460)	KANTHARAJU.N.B	CPC	320	13138.00	
1461)	SHIVANNA.K.A	CPC	353	13063.00	
1462)	CHANNANKA	CPC	355	13238.00	
1463)	THILAKKUMAR.B.N	CPC	373	10875.00	
1464)	KALEGOWDA.C	CPC	377	13450.00	
1465)	REVANNA.B.J	CPC	393	10875.00	
1466)	NAGARAJEGOWDA	CPC	397	12850.00	
1467)	REVAIAH	CPC	423	12750.00	
1468)	YOGESH.K.S	CPC	426	12041.00	
1469)	HEMANTHAKUMARA.M.D	CPC	431	13655.00	
1470)	ASHOK KUMAR.K	CPC	445	9625.00	
1471)	SRINIVASAMURTHY.K	CPC	471	10875.00	
1472)	VENKATESH.D.C	CPC	472	13138.00	
1473)	MANJUNATHA	CPC	489	13450.00	
1474)	HUCHAIAH.K.C	CPC	499	13879.00	
1475)	DORESWAMY.A.R	CPC	527	13450.00	
1476)	NAGENDRA.B.R	CPC	528	13450.00	
1477)	VENKATESH.D.S	CPC	534	13879.00	
1478)	VEDAPRAKASH.C.S	CPC	544	13375.00	
1479)	RAMESH	CPC	580	13550.00	
1480)	RAVISHANKAR.B.T	CPC	609	13230.00	
1481)	KRISHNASHEETY.H	CPC	633	12622.00	
1482)	PRAKASH	CPC	638	12750.00	
1483)	RAVIKUMAR	CPC	685	12925.00	
1484)	PRAKASH.S.A	CPC	695	12925.00	
1485)	PRASANNAKUMARA.S.N	CPC	768	9625.00	
1486)	SHAKUNTHALA.M.C	WPC	37	10406.00	
1487)	SHOBA.J	WPC	46	10796.00	
1488)	RAJANI.C.K	WPC	666	10406.00	
1489)	VINUTHA.G.N	WPC	806	9985.00	
1490)	MAMATHA.S	WPC	809	9625.00	
	SHIVALLI.P.S				
1491)	SUMARANI.B	WPSI	0	17125.00	

1492)	RAMANNA.N	ASI	0	21305.00	
1493)	RAMESH.K	ASI	0	21184.00	
1494)	RAJASSETTY	ASI	0	20016.00	
1495)	KRISHNEGOWDA	CHC	11	17125.00	
1496)	RAMANNA M	CHC	28	16731.00	
1497)	CHIKKAPUTTAIAH	CHC	149	21255.00	
1498)	GOPALIAH	CHC	160	16731.00	
1499)	KESHAVAMURTHY.K.N	CHC	161	13238.00	
1500)	CHALUVA MURTHY.M	CHC	195	20406.00	
1501)	KEMPA BOYI	CHC	237	20694.00	
1502)	DEVARAJU.B.M	CHC	274	16656.00	
1503)	BABU	CHC	279	17536.00	
1504)	LOKESHA.G.E	CPC	105	9625.00	
1505)	MANJUNATHA.C	CPC	112	10796.00	
1506)	PRAKASH.Y.K	CPC	113	12338.00	
1507)	MANJUNATHA.B.N	CPC	114	9985.00	
1508)	KRISHNA.B.N	CPC	126	9985.00	
1509)	ANANDA.G.R	CPC	128	9625.00	
1510)	PRADEEPKUMAR.H.M	CPC	146	12338.00	
1511)	RENUKAMURTHY.K.L	CPC	234	13555.00	
1512)	VENKATESHA.K.B	CPC	244	9985.00	
1513)	RAVEESHA.H.S	CPC	258	10796.00	
1514)	SRINIVASA	CPC	288	10406.00	
1515)	KARIGIRIGOWDA.M.K	CPC	317	13555.00	
1516)	MANJUNATH	CPC	341	13555.00	
1517)	MAHESHA	CPC	356	11767.00	
1518)	SURESH	CPC	486	13630.00	
1519)	MARIKALEGOWDA	CPC	537	16475.00	
	WIRELESS P.R.S.				
1520)	MANJUNATHA.A	PSI(W)	0	17651.00	
1521)	SHIVALINGAIAH	PSI(W)	0	25465.00	
1522)	RAJAKUMAR.R.M	ASI(W)	0	13813.00	
1523)	GOPALASWAMY.H	PC(W)	0	12770.00	
1524)	BHASKAR	HC(W)	0	12852.00	
1525)	SHIVARAMU.S.M	HC(W)	0	12952.00	
1526)	MAHADEVASWAMY.M	HC(W)	0	12089.00	
1527)	YOGANANDA.T	PC(W)	0	11414.00	
1528)	SHIVANNA.B.S	PC(W)	0	10945.00	
1529)	YOGANANDA.N.G	PC(W)	0	10795.00	
1530)	BASAVARAJU.S	PC(W)	0	11475.00	
1531)	ARAVINDA.M	PC(W)	0	11475.00	
1532)	SHIVAMADAIAH	ASI(W)	0	22956.00	
1533)	KEMPAIAH	ASI(W)	0	21164.00	
1534)	NAGARAJU.K	ASI(W)	0	24702.00	
1535)	NAIK.G.V	ASI(W)	0	19399.00	
1536)	NARASHIMAIAH.K.T	ASI(W)	0	19706.00	
1537)	DEVARAJU	ASI(W)	0	22956.00	
1538)	MAHESH	HC(W)	0	14742.00	

1539)	RAMACHARI.N	HC(W)	0	19626.00	
1540)	MANJU.M.R	HC(W)	0	21696.00	
	F.P.B				
1541)	GURUPRASAD.K.S	PSI	0	17681.00	
1542)	MANJU.M	APC	0	11712.00	
1543)	NAGARAJU.B.	CPC	0	12556.00	

10. ಪೊಲೀಸ್ ಇಲಾಖೆಯಲ್ಲಿ ಸಿಬ್ಬಂದಿಯವರಿಗೆ ಒದಗಿಸಲಾಗಿರುವ ಸೌಲಭ್ಯ/ಸವಲತ್ತುಗಳ ವಿವರಗಳು.

ನೌಕರರಿಗೆ ಈ ಕೆಳಕಂಡಂತೆ ಪರಿಹಾರ ಪದ್ಧತಿಯನ್ನು ಒದಗಿಸಲಾಗುತ್ತಿದೆ.

1. ಹಿಂದಿನ ವರ್ಷದ ಜೂನ್ ಮಾಹೆಯ ವೇತನದ ವಿವರಗಳನ್ನಾಧರಿಸಿ ಪ್ರತಿ ವರ್ಷದ ಜನವರಿ ಮಾಹೆಯಲ್ಲಿ ಹೆಚ್‌ಸಿ ಮತ್ತು ಪಿಸಿ ಪೊಲೀಸ್ ಸಿಬ್ಬಂದಿಯವರಿಗೆ 30 ದಿನಗಳ ಗೆಜೆಟೆಡ್ ವೇತನವನ್ನು ನೀಡಲಾಗುತ್ತದೆ. ಇದೇ ಮಾದರಿಯಲ್ಲಿ ಎ.ಎಸ್.ಐ. ಮತ್ತು ಪಿ.ಎಸ್.ಐ. ಪೊಲೀಸ್ ಅಧಿಕಾರಿಯವರಿಗೆ 15 ದಿನಗಳ ಗೆಜೆಟೆಡ್ ವೇತನವನ್ನು ನೀಡಲಾಗುತ್ತಿದೆ.
2. ಜಿಲ್ಲೆಯ ಪಿ.ಎಸ್.ಐ ಮತ್ತು ತತ್ಸಮಾನ ಹುದ್ದೆಯವರೆಗಿನ ಪೊಲೀಸ್ ಅಧಿಕಾರಿ ಸಿಬ್ಬಂದಿಯವರಿಗೆ “ ಪೊಲೀಸ್ ಉಚಿತ ಪಡಿತರ “ ಯೋಜನೆಯ ಅಡಿಯಲ್ಲಿ ಪ್ರತಿ ಮಾಹೆ ತಲಾ 13 ಕೆ.ಜಿ. ಅಕ್ಕಿ ಮತ್ತು 3 ಕೆ.ಜಿ. ಗೋಧಿಯನ್ನು ನೀಡಲಾಗುತ್ತಿದೆ.
3. ವಾರದ ರಜಾ ದಿನದಲ್ಲಿ ಕರ್ತವ್ಯ ನಿರ್ವಹಿಸುವ ಹೆಡ್ ಕಾನ್ಸ್ಟೇಬಲ್ ಮತ್ತು ತತ್ಸಮಾನ ಹುದ್ದೆಯವರೆಗಿನ ಪೊಲೀಸ್ ಸಿಬ್ಬಂದಿಯವರಿಗೆ ವಾರದ ರಜಾ ದಿನ ಒಂದಕ್ಕೆ ರೂ. 50/- ಗಳಂತೆ ಭತ್ಯೆಗಳನ್ನು ನೀಡಲಾಗುತ್ತಿದೆ.
4. ಜಿಲ್ಲೆಯ ಪಿ.ಎಸ್.ಐ. ತತ್ಸಮಾನ ಹುದ್ದೆಯವರೆಗಿನ ಪೊಲೀಸ್ ಅಧಿಕಾರಿ / ಸಿಬ್ಬಂದಿಯವರಿಗೆ ಉಚಿತ ಸಮವಸ್ತ್ರ ಮತ್ತು ಕಿಟ್ ಸಾಮಗ್ರಿಗಳನ್ನು ನೀಡಲಾಗುತ್ತಿದೆ.
5. ಪೊಲೀಸ್ ಇನ್ಸ್‌ಪೆಕ್ಟರ್ ಹಾಗೂ ತತ್ಸಮಾನ ಹುದ್ದೆಯವರಿಗೆ ಪ್ರಾಥಮಿಕ ಹಂತವಾಗಿ ಪ್ರಥಮ ಬಾರಿಗೆ ಸಮವಸ್ತ್ರ ಅನುದಾನ ರೂ. 2,000/- ಗಳನ್ನು ನವೀಕರಿಸಿದ ಅನುದಾನವಾಗಿ 3 ವರ್ಷದ ಅವಧಿಗೆ ನೀಡಲಾಗುತ್ತಿದೆ.
6. ಪೊಲೀಸ್ ಕಾನ್ಸ್ಟೇಬಲ್ ಹುದ್ದೆಯಿಂದ ಇನ್ಸ್‌ಪೆಕ್ಟರ್ ಹುದ್ದೆಯವರೆಗೆ ಪೊಲೀಸ್ ವಸತಿ ಗೃಹಗಳನ್ನು ಉಚಿತ ಬಾಡಿಗೆ ಆಧಾರದ ಮೇಲೆ ನೀಡಲಾಗುತ್ತಿದೆ.
7. ಪೊಲೀಸ್ ಇಲಾಖೆಯ ಸಿಬ್ಬಂದಿ/ಅಧಿಕಾರಿಗಳು ಕಾನೂನು ಮತ್ತು ಸುವ್ಯವಸ್ಥೆಯನ್ನು ಕಾಪಾಡುವ ಮತ್ತು ಅಪರಾಧಗಳನ್ನು ತಡೆಗಟ್ಟುವ ಸಂದರ್ಭದಲ್ಲಿ ಕರ್ತವ್ಯ ನಿರತರಾಗಿದ್ದಂತಹ ಸಮಯದಲ್ಲಿ ದುರ್ಮರಣಕ್ಕೀಡಾದಲ್ಲಿ ಅವರ ಕುಟುಂಬದವರಿಗೆ ಮತ್ತು ಗಾಯಗೊಂಡಲ್ಲಿ ಗಾಯಗಳ ಸ್ವರೂಪಕ್ಕೆ ತಕ್ಕಂತೆ ಕೆಳಗೆ ಕಾಣಿಸಿದ ದರದಲ್ಲಿ ಪರಿಹಾರ ಧನವನ್ನು ನೀಡಲಾಗುತ್ತಿದೆ.

ಕ್ರ. ಸಂ.	ಗಾಯದ ಸ್ವರೂಪಗಳು	ಪರಿಹಾರ ಮೊತ್ತ (ರೂ. ಗಳಲ್ಲಿ)
1.	ಕರ್ತವ್ಯ ನಿರತರಾಗಿದ್ದಾಗ ಮರಣ ಹೊಂದಿದ್ದಲ್ಲಿ	5,00,000/-
2.	ಶಾಶ್ವತ ಅಂಗವಿಕಲತೆ ಉಂಟಾದಲ್ಲಿ	1,00,000/-
3.	ಗುರುತರವಾದ ಗಾಯಗಳಾದ ಸಂದರ್ಭಗಳಲ್ಲಿ	20,000/-
4.	ಸಾಧಾರಣ ಗಾಯಗಳು ಉಂಟಾದ ಸಂದರ್ಭಗಳಲ್ಲಿ	10,000/-

1. ಕೆಳಗೆ ಕಾಣಿಸಿದ ಪಟ್ಟಿಯ ಪ್ರಕಾರ ಪೊಲೀಸ್ ಅಧಿಕಾರಿಗಳು ಹಾಗೂ ಸಿಬ್ಬಂದಿಯವರಿಗೆ ವಿಶೇಷ ಸಾಮೂಹಿಕ ವಿಮೆಯ ಬಾಬು ನ್ಯಾಷನಲ್ ಇನ್ಯೂರೆನ್ಸ್ ಕಂಪನಿಯಿಂದ ಸರ್ಕಾರಿ ಕರ್ತವ್ಯ ನಿರ್ವಹಿಸುವ ಸಂದರ್ಭದಲ್ಲಿ ಮೃತರಾದಲ್ಲಿ ಅವರ ಕುಟುಂಬ ವರ್ಗದವರಿಗೆ ಪರಿಹಾರ ಮೊತ್ತ ನೀಡಲು ಕರ್ನಾಟಕ ಸರ್ಕಾರವು ವಿಶೇಷ ಆದೇಶದ ಮೂಲಕ ಸವಲತ್ತನ್ನು ಒದಗಿಸಿರುತ್ತದೆ.

ಕ್ರ. ಸಂ.	ಹುದ್ದೆಯ ಹೆಸರು	ಪರಿಹಾರ ಮೊತ್ತ ಲಕ್ಷಗಳಲ್ಲಿ	ವಾರ್ಷಿಕ ಪ್ರೀಮಿಯಂ	ಷರಾ
1.	ಪೊಲೀಸ್ ಇಲಾಖೆಯಲ್ಲಿನ ಪಿ.ಸಿ/ಹೆಚ್‌ಸಿ/ಫಾಲೋವರ್‌ಗಳಿಗೆ (ಸಿವಿಲ್/ಕೆ.ಎಸ್.ಆರ್.ಪಿ/ಸಿ.ಎ.ಆರ್/ಡಿ.ಎ.ಆರ್ ಮತ್ತು ಮೌಂಟೆಡ್ ಸಿಬ್ಬಂದಿಗಳು)	3.00	-	ಇವರಿಗೆ ಸರ್ಕಾರವೇ ಪ್ರೀಮಿಯಂ ಮೊತ್ತವನ್ನು ಭರಿಸುತ್ತಿದೆ.
2.	ಎ.ಎಸ್.ಐ/ಎ.ಆರ್.ಎಸ್.ಐ/ಆರ್.ಎಸ್.ಐ	3.00	202-00	ಇವರು ತಾವೇ ಸ್ವತಃ ಪ್ರತಿ ವಾರ್ಷಿಕದ ಪ್ರಥಮ ತಿಂಗಳಿನಲ್ಲಿಯೇ ವಾರ್ಷಿಕ ಪ್ರೀಮಿಯಂ ಮೊತ್ತವನ್ನು ಪಾವತಿಸಿ ನಂತರ ನವೀಕರಿಸಿಕೊಳ್ಳಬೇಕಾಗಿದೆ.
3.	ಪಿ.ಐ/ಆರ್.ಪಿ.ಐ/ಸಿ.ಪಿ.ಐ	4.00	270-00	
4.	ಡಿ.ಎಸ್.ಪಿ/ಎ.ಸಿ.ಪಿ/ಅಸಿಸ್ಟೆಂಟ್ ಕಮಾಂಡೆಂಟ್	5.00	337-00	
5.	ಎಸ್.ಪಿ./ಡಿ.ಸಿ.ಪಿ/ಕಮಾಂಡೆಂಟ್/ಡಿಐಜಿಪಿ/ಐಜಿಪಿ/ಎಡಿಜಿಪಿ/ಡಿಜಿ	6.00	404-00	

11. ಅಯವ್ಯಯ ವಿವರ

3. 2010-11ರ ಸಾಲಿನಲ್ಲಿ ಕೆಳಗೆ ಕಾಣಿಸಿದ ವಿವಿಧ ಲೆಕ್ಕಶೀರ್ಷಿಕೆಗಳಡಿಯಲ್ಲಿ ಬಿಡುಗಡೆಯಾದ ಅನುದಾನದ ವಿವರಗಳು :-

ನಮೂನೆ

ಕ್ರ ಸಂ.	ಲೆಕ್ಕ ಶೀರ್ಷಿಕೆ (15 Digit)	ಬಿಡುಗಡೆಯಾದ ಅನುದಾನ
1	2	3
1	2055-00-109-1-01-015 2055-00-001-0-01-015 2055-00-003-0-01-015 ಪೂರಕ ವೆಚ್ಚಗಳು	17,52,000/- 5,00,000/- 1,20,000/-
2	2055-00-109-1-01-041 2055-00-001-0-01-041 ಪ್ರಯಾಣ ವೆಚ್ಚಗಳು	1,32,00,000/- 10,00,000/-
3	2055-00-109-1-01-051 ಸಾಮಾನ್ಯ ವೆಚ್ಚಗಳು	73,00,000/-
4	2055-00-109-1-01-071 ಕಟ್ಟಡ ವೆಚ್ಚಗಳು	14,44,000/-
5	2055-00-109-1-01-195 2055-00-101-0-01-195 ಟ್ರಾನ್ಸ್‌ಪೋರ್ಟ್ ಎಕ್ಸ್‌ಪೆನ್ಸ್	1,77,00,000/- 10,00,000/-
6	2055-00-113-0-01-106 ಉಚಿತ ಪಡಿತರ	23,78,000/-
7	2055-00-109-1-01-117 ಸ್ಕಾಲರ್‌ಶಿಪ್ & ಇನ್‌ಸೆಂಟಿವ್ಸ್	12,35,000/-
8	2055-00-001-0-01-059 ಇತರೆ ವೆಚ್ಚ	5,00,000/-
9	2055-00-800-0-05-200 ವಿಶೇಷ ದುರಸ್ತಿ	50,00,000/-
10	2055-00-800-0-11-101 ಗ್ರಾಂಟ್ ಇನ್ ಏಯ್ಡ್	7,000/-
11	2055-00-109-1-01-221 ಸಾಮಗ್ರಿ ಮತ್ತು ಸರಬರಾಜು	1,54,000/-
12	2055-00-800-0-19-059 ವಿಶೇಷ ತನಿಖಾ ವೆಚ್ಚ	40,26,000/-
13	2055-00-800-0-01-125 ಪೊಲೀಸ್ ಆಧುನೀಕರಣ	10,00,000/-

	ಯೋಜನೆ	
14	2055-00-116-0-01 180 ಮೆಷಿನರಿ ಮತ್ತು ಏಕ್ಯೂಪ್‌ಮೆಂಟ್	12,00,000/-

ದಸ್ತಾವೇಜುಗಳ ವಿವರಣಾ ಪಟ್ಟಿ

ಕ್ರ. ಸಂ.	ಶಾಖೆಗಳ ಹೆಸರು	ದಸ್ತಾವೇಜುಗಳ ವಿವರಗಳು	ಷರಾ
1	ಲೆಕ್ಕ 1 ಶಾಖೆ ನಗದು	1) ನಗದು ಪುಸ್ತಕ (ಕ.ಆ.ಸಂ. ಪ್ರ ಪತ್ರ ಸಂ.983) 2) ಹಣ ಸ್ವೀಕರಿಸಿದ ಬಗ್ಗೆ ಸ್ವೀಕೃತಿ ಪತ್ರ (ಕ.ಆ.ಸಂ. ಪ್ರ ಪತ್ರ 1) 3) ಬ್ಯಾಂಕಿಗೆ ಪಾವತಿಸಿದ ಜಮಾ ವಹಿ 4) ಖಜಾನೆಯಿಂದ ಚೆಕ್ ಸ್ವೀಕೃತಿವಹಿ 5) ಮಾಸಾಂತ್ಯಕ್ಕೆ ಬಾಕಿ ಉಳಿದಿರುವ ವಿವರಣಾ ವಹಿ	
2	ಲೆಕ್ಕ 2 ಶಾಖೆ	1) ಸವಿವರ ವೇತನ ಬಿಲ್ಲು (ಕ್ರ.ಆ. ಸಂ. 24) 2) ಮೂಲ ವೇತನದ ವಿವರಗಳು/ವಹಿಗಳು/ಬಿಲ್ಲುಗಳು 3) KSEFBF/KGIS ಬಾಬು ವಿಮಾ/ಉಳಿತಾಯದ ಬಿಲ್ಲುಗಳು 4) ವೇತನ ಮುಂಗಡ ಬಿಲ್ಲು/ಮುಂಗಡ ಖಟಾವಣೆಯ ವಹಿ 5) KGID/LIC/GPF ಪ್ರೀಮಿಯಂ ಪಾಲಿಸಿಗಳು/ಸಾಲದ ಖಟಾವಣೆಯ ವಿವರಗಳು 6) HDFC ಸಾಲ/ಬಡ್ಡಿಯ ವಿವರ ಹಾಗೂ ಖಟಾವಣೆಯ ವಿವರ/ಖಾತಾ ಸಂಖ್ಯೆ 7) MCA/Computer ಸಾಲ/ಬಡ್ಡಿಯ ವಿವರಗಳು/ಖಟಾವಣೆಗಳು. 8) ಅಂತಿಮ ವೇತನ ಪ್ರಮಾಣ ಪತ್ರ 9) ಪ್ರತಿ ವರ್ಷದ ಜೂನ್ ಮಾಹೆಯಲ್ಲಿ ಪಡೆದ ವೇತನದ ಆಧಾರದ ಮೇಲೆ 15/30 ದಿವಸಗಳ ಸಾರ್ವತ್ರಿಕ ರಜಾ ದಿನಗಳ ಬದಲಿಗೆ ವೇತನದ ವಿವರ 10) ಇತರೆ ಸಂಸ್ಥೆಗಳಿಗೆ ಸಿಬ್ಬಂದಿಗಳ ನಿಯೋಜನೆಗೆ ಅವರಿಂದ ಪಡೆಯುವ ನಿಯೋಜನಾ ವೆಚ್ಚ 11) ಅಧಿಕಾರಿ/ಸಿಬ್ಬಂದಿಗಳ ಮಾಸಿಕ ಹಾಜರಾತಿಯ ಪಟ್ಟಿ (ಘಟಕವಾರು) 12) ಸಪ್ಲಿಮೆಂಟರಿ ವೇತನದ ಬಿಲ್ಲು/ವೇತನದ ವಿವರಗಳು 13) ಗಳಿಕೆ ರಜೆ ನಗಧೀಕರಣ/ಟರ್ಮ್ ಲೀವ್ ಬೆನಿಫಿಟ್ 14) ವೇತನ ಮುಂಗಡ 15) ವೇತನ ಪ್ರಮಾಣಪತ್ರ/ ಮಾಹಿತಿ ಹಕ್ಕು ಅಧಿ ನಿಯಮದ ಮಾಹಿತಿ.	
3	ಲೆಕ್ಕ 3 ಶಾಖೆ	1) ಸಾದಿಲ್ವಾರು ವೆಚ್ಚದ ಬಿಲ್ಲು(ಮೂಲ) ಎಂ.ಸಿ.ಇ ನಮೂನೆ ಸಂ.4 2) ಸ್ಟೀಪರ್ ತಾತ್ಕಾಲಿಕ/ಅಂತಕಾಲಿಕ ಜಾಡಮಾಲಿಗಳ ಮಾಸಿಕ ಸಂಭಾವನೆಯ ಬಿಲ್ಲುಗಳು/ಅತಿಥಿ ಉಪನ್ಯಾಸಕರುಗಳ ಸಂಭಾವನೆ ಬಿಲ್ಲುಗಳು 3) ಬಹುಮಾನ ನಗದು ಬಿಲ್ಲಿನ ವಿವರಗಳು. 4) ದೂರವಾಣಿ/ವಿದ್ಯುಚ್ಛಕ್ತಿ/ CUG ಮೊಬೈಲ್/ಮನೆ ಸಂದಾಯದ	

ಬಿಲ್ಲುಗಳು

5) ಪೊಲೀಸ್ ವಾಹನಗಳ ಬಾಬು ದುರಸ್ತಿ/ಟೈರು-

ಟ್ಯೂಬು/ಬ್ಯಾಟರಿಗಳು/

ರಿಟ್ರೇಡಿಂಗ್ ಬಿಲ್ಲುಗಳು

6) ಮಾಸಿಕ ಚಹಾ ಕೂಟಕ್ಕೆ ಬಳಸುವ ವೆಚ್ಚ

7) ಮಾಸಿಕ ತನಿಖಾ ವೆಚ್ಚಕ್ಕಾಗಿ/ಓಪಿಎಸ್ ಮಾಸಿಕ ಬಿಲ್ಲುಗಳು.

8) ಸಭೆ, ಸಮಾರಂಭ/ಮಾಸಿಕ ಸಭೆಗಳಿಗೆ ಭರಿಸುವ ವೆಚ್ಚದ ಬಿಲ್ಲುಗಳು

9) ಬಂದೋಬಸ್ತ್ ಕಾನೋನು ಮತ್ತು ಸುವ್ಯವಸ್ಥೆ/ಚುನಾವಣೆ ಸಂಧರ್ಭದಲ್ಲಿ ಪೊಲೀಸ್ ಸಿಬ್ಬಂದಿಗಳಿಗೆ ಆಹಾರ ಪೊಟ್ಟಣ ಸರಬರಾಜಿನ ವೆಚ್ಚದ ಬಿಲ್ಲುಗಳು

10) ಯುಡಿಆರ್ ಪ್ರಕರಣಗಳಲ್ಲಿ ಅನಾಥ ಶವ ಸಂಸ್ಕಾರಕ್ಕೆ ಭರಿಸಿದ ವೆಚ್ಚದ ಬಿಲ್ಲುಗಳು

11) ಸರ್ಕಾರಿ ಸೇವೆಯಲ್ಲಿರುವ ಸಿಬ್ಬಂದಿಗಳು ಮೃತರಾದವರಿಗೆ ಅವರ ಶವ ಸಂಸ್ಕಾರಕ್ಕೆ ಭರಿಸುವ ನಿರ್ದಿಷ್ಟಮೊತ್ತಕ್ಕೆ ಬಿಲ್ಲುಗಳು

12) ಉಗ್ರಾಣ ಶಾಖೆಯಿಂದ ಫೀರೋಪಕರಣ/ಕಂಪ್ಯೂಟರ್ ಸಾಮಗ್ರಿ/ ಕಂಪ್ಯೂಟರ್ ಸ್ಟೇಷನರಿ/ಕಛೇರಿಯ ಲೇಖನ ಸಾಮಗ್ರಿಗಳು/ ಸಮವಸ್ತ್ರ ಹೊಲಿಗೆ ಸಂಬಂಧ ಭರಿಸಿದ ಬಿಲ್ಲುಗಳು

13) ಖಾಯಂ ಮುಂಗಡಕ್ಕೆ ಭರಿಸಿದ ಮರುಪಾವತಿ ಬಿಲ್ಲುಗಳು ಡಿಎಆರ್ ಶ್ವಾನದಳದ ಮಾಸಿಕ ನಿರ್ವಹಣೆ ವೆಚ್ಚಗಳು

14) ವಸತಿಗೃಹ/ಕಚೇರಿ/ಪೀರೋಪಕರಣ/ ಹಾಗೂ ಇನ್ನಿತರೆ ಯಂತ್ರೋಪಕರಣಗಳ ದುರಸ್ತಿಗೆ ಭರಿಸಿದಂತಹ ವೆಚ್ಚದ ಬಿಲ್ಲುಗಳು

15) ಪೊಲೀಸ್ ವಾಹನಗಳ ವಿಮೆ/ನವೀಕರಣಕ್ಕೆ ಸಂಬಂಧಿಸಿದ ಬಿಲ್ಲುಗಳೂ

4 ಲೆಕ್ಕ 4 ಶಾಖೆ

1) ಪ್ರಯಾಣ ಭತ್ಯೆ, ಬಸ್/ ರೈಲ್ವೆ ವಾರಂಟುಗಳ ಬಿಲ್ಲು ಸ್ವಗ್ರಾಮ ಪ್ರವಾಸ ಭತ್ಯೆ/ ವರ್ಗಾವಣೆ ಭತ್ಯೆ/ ಅನುಧಾನ/ರಜೆ ಪ್ರವಾಸ ಸವಲತ್ತು ಬಿಲ್ಲುಗಳು

2) ವೈದ್ಯಕೀಯ ಮರುಪಾವತಿ/ಎಬಿವೈ ಸಂಬಂಧಿಸಿದ ಬಿಲ್ಲುಗಳು

3) ಆಹಾರ ಪೊಟ್ಟಣ ಪೊಲೀಸ್ ಸಿಬ್ಬಂದಿಗಳಿಗೆ ಸರಬರಾಜು ಮಾಡಿದ ಬಿಲ್ಲುಗಳು

4) ವಾರದ ರಜಾ ಭತ್ಯೆಯ ಬಿಲ್ಲುಗಳು

5) ಮುಂಗಡ ಪ್ರಯಾಣ ಭತ್ಯೆಯ ಬಿಲ್ಲುಗಳು

5 ಲೆಕ್ಕ 5 ಶಾಖೆ

1) ಪೊಲೀಸ್ ವಾಹನಗಳಿಗೆ ದುರಸ್ತಿಗೆ/ ವಿಮೆ ಹಾಗೂ ನವೀಕರಣಕ್ಕೆ/ಟೈರು-ಟ್ಯೂಬು/ರಿಟ್ರೇಡಿಂಗ್/ಬ್ಯಾಟರಿ ಖರೀದಿಗೆ ಸಂಬಂಧಿಸಿದ ಕಡತಗಳು

2) ಪೊಲೀಸ್ ವಸತಿಗೃಹ ಹಂಚಿಕೆ/ಜೇಷ್ಠತಾ ಪಟ್ಟಿ/ ದಂಢಬಾಡಿಗೆ ಸಂಬಂಧಿಸಿದ ಕಡತಗಳು

3) ಸಿಬ್ಬಂದಿಗಳು/ವಾಹನಗಳನ್ನು ಜೈಲಿನಲ್ಲಿರುವ ಅಪರಾಧಿಗಳಿಗೆ ಅವರ ಸ್ವಂತ ಗ್ರಾಮಕ್ಕೆ ಬೇಟಿ ನೀಡಲು ತುರ್ತು ಸಂಧರ್ಭಗಳಲ್ಲಿ ಒದಗಿಸುವ ಸಂಬಂಧವಾಗಿ ಕಡತಗಳು.

4) ಬಂದೋಬಸ್ತ್/ಚುನಾವಣೆಯ ಸಂದರ್ಭಗಳಲ್ಲಿ ಪಡೆಯಲಾಗುವ ಖಾಸಗಿ ವಾಹನಗಳ/ಸರ್ಕಾರಿ ಬಸ್ಸುಗಳಿಗೆ ಭರಿಸುವ ಭಾಡಿಗೆ ವೆಚ್ಚಕ್ಕಾಗಿ ಸಂಬಂಧಿಸಿದ ಕಡತಗಳು

5) ವಾಹನಗಳಿಗೆ ಭರಿಸಿದ ಇಂಧನದ ವೆಚ್ಚದ ಸಂಬಂಧಿಸಿದ ಕಡತಗಳು

6) ಪೊಲೀಸ್ ವಾಹನಗಳು ಅಪಘಾತವಾದ ಬಗ್ಗೆ ದುರಸ್ತಿ ಮಾಡಿಸಲು ಅನುಸಂಧಾನ ನ್ಯಾಯಿಕ ವಿಚಾರಣೆ ಸಂಬಂಧಿಸಿದ ಕಡತಗಳು

6 ಲೆಕ್ಕ 6 ಶಾಖೆ

1) ಸಾಮಾನ್ಯ ಭವಿಷ್ಯ ನಿಧಿ/ಹಬ್ಬದ ಮುಂಗಡ/ಹೊಸದಾಗಿ ಗೃಹ ನಿರ್ಮಾಣ HDFC ಸಾಲದ ಬಿಲ್ಲುಗಳು/ಮಂಜೂರಾತಿಯ ಕಡತಗಳು

2) ಪೊಲೀಸ್ ಇಲಾಖೆಯ ಜಮೀನು ವಸತಿಗೃಹ ಹಾಗೂ ಕಚೇರಿಯ ಕಟ್ಟಡಗಳು ಹಾಗೂ ಇತರೆ ಸಂಬಂಧಿಸಿದ ಪತ್ರ ವ್ಯವಹರದ ಕಡತಗಳು

3) ಪೊಲೀಸ್ ವಸತಿಗೃಹ/ಕಛೇರಿಗಳ ದುರಸ್ತಿಯ ಮಂಜೂರಾತಿ ಸಂಬಂಧಿಸಿದ ಕಡತಗಳು

4) ಹೊಸದಾಗಿ ಪೊಲೀಸ್ ತಾಣೆ/ಹೊರತಾಣೆ/ಸಿಪಿಐ/ಡಿವೈಎಸ್‌ಪಿ/ಇನ್ನಿತರೆ ಕಛೇರಿಗಳನ್ನು ನಿರ್ಮಾಣ ಮಾಡಲು ಮಂಜೂರಾತಿಯ ಪ್ರಸ್ತಾವನೆಯ ಕಡತಗಳು

12. ಇಲಾಖಾ ವತಿಯಿಂದ ನೀಡುವ ಪರಿಹಾರ ಕಾರ್ಯಕ್ರಮಗಳು ಮತ್ತು ಪರಿಹಾರ ಮೊತ್ತ ಪಡೆದವರ ವಿವರಗಳು.

- ಇಲಾಖೆಗೆ ಅನ್ವಯಿಸುವುದಿಲ್ಲ -

13. ವಿನಾಯಿತಿ ಮತ್ತು ಪರವಾನಗಿ ಅಥವಾ ಅಧಿಕೃತ ಪತ್ರ ನೀಡಿದ್ದರೆ ಅದರ ವಿವರಗಳು.

- ಇಲಾಖೆಗೆ ಅನ್ವಯಿಸುವುದಿಲ್ಲ -

14. ಗಣಕಯಂತ್ರದಲ್ಲಿ ಅಳವಡಿಸಲಾದ ಮತ್ತು ಲಭ್ಯವಾಗುವ ಮಾಹಿತಿಗಳ ವಿವರಗಳು :

1. ಪೊಲೀಸ್ ಇಲಾಖೆಯ ಅಪರಾಧ ಅಂಕಿ ಅಂಶಗಳು - ನಮೂನೆ - 17, 18, 19 ಮತ್ತು 20
(ಕರ್ನಾಟಕ ಪೊಲೀಸ್ ಮ್ಯಾನುಯಲ್ ಪ್ರಕಾರ)

2. ಪೊಲೀಸ್ ಫಾರಂಗಳು (ನಮೂನೆ 1 ರಿಂದ 8)

3. ಮನುಷ್ಯ ಕಾಣೆಯಾಗಿರುವ ವಿವರ, ಅಸ್ವಾಭಾವಿಕವಾಗಿ ಮರಣ ಹೊಂದಿದವರ ಚಹರೆ ವಿವರ ಮತ್ತು ಕಳುವಾದ ಹಾಗೂ ವಶಪಡಿಸಿಕೊಳ್ಳಲಾದ ವಾಹನಗಳ ವಿವರ (ಈ ಮಾಹಿತಿ ರಾಜ್ಯ ಅಪರಾಧ ದಾಖಲಾತಿ ವಿಭಾಗ, ಬೆಂಗಳೂರು ಕಛೇರಿಯಲ್ಲೂ ಸಹ ಲಭ್ಯವಾಗುತ್ತದೆ).

15. ಸಾರ್ವಜನಿಕ ಉಪಯೋಗಕ್ಕಾಗಿ ಗ್ರಂಥಾಲಯ ಅಥವಾ ವಾಚನಾಲಯಗಳಿದ್ದರೆ ನಾಗರಿಕರಿಗೆ ಲಭ್ಯವಾಗುವ ಕೆಲಸದ ವೇಳೆಯನ್ನು ನಮೂದಿಸುವುದು ಹಾಗೂ ನಾಗರಿಕರಿಗೆ ಮಾಹಿತಿ ಸಿಗುವ ಇತರೆ ಸೌಲಭ್ಯಗಳಿದ್ದರೆ ನಮೂದಿಸುವುದು :

ಗ್ರಂಥಾಲಯ ಅಥವಾ ವಾಚನಾಲಯ ಸೌಲಭ್ಯವಿರುವುದಿಲ್ಲ. ಆದರೆ ನಾಗರಿಕರಿಗೆ ಈ ಕೆಳಕಂಡ ಸೌಲಭ್ಯಗಳನ್ನು ಕಲ್ಪಿಸಲಾಗಿದೆ.

1. ವಾಹನಗಳ ಗಣಕೀಕರಣ (ಕಳವು ಮತ್ತು ಪತ್ತೆ ಮಾಹಿತಿ).
2. ಪಾಸ್‌ಫೋರ್ಟ್ ಮಾಹಿತಿ.
3. ಕರ್ನಾಟಕ ಮಾಹಿತಿ ಹಕ್ಕು ಅಧಿನಿಯಮದಂತೆ ಕಛೇರಿಯ ವೇಳೆ ಪ್ರತಿ ದಿನ ಬೆಳಿಗ್ಗೆ 10-30 ಗಂಟೆಯಿಂದ ಮಧ್ಯಾಹ್ನ 01-30ರವರೆಗೆ ಹಾಗೂ ಮಧ್ಯಾಹ್ನ 02-15 ಗಂಟೆಯಿಂದ 05-30 ಗಂಟೆಯವರೆಗೆ ಕಲ್ಪಿಸಲಾಗಿದೆ.

16. ಸಾರ್ವಜನಿಕ ಮಾಹಿತಿ ಅಧಿಕಾರಿಗಳ ಪದನಾಮ, ಹೆಸರು ಮತ್ತು ಇತರೆ ಮಾಹಿತಿಗಳು

ಕ್ರ. ಸಂ.	ಕಛೇರಿಯ ಹೆಸರು	ಸೆಕ್ಷನ್ 5(1)ರನ್ವಯ ಸಾರ್ವಜನಿಕ ಮಾಹಿತಿ ಅಧಿಕಾರಿ	ಸೆಕ್ಷನ್ 5(2)ರನ್ವಯ ಸಹಾಯಕ ಸಾರ್ವಜನಿಕ ಮಾಹಿತಿ ಅಧಿಕಾರಿ.	ಸೆಕ್ಷನ್ 19(1)ರನ್ವಯ ಮೇಲ್ಮನವಿ ಪ್ರಾಧಿಕಾರಿ
1.	ಜಿಲ್ಲಾ ಪೊಲೀಸ್ ಕಛೇರಿ, ಮಂಡ್ಯ ಜಿಲ್ಲೆ, ಮಂಡ್ಯ.	ಪೊಲೀಸ್ ಸೂಪರಿಂಟೆಂಡೆಂಟರು, ಮಂಡ್ಯ ಜಿಲ್ಲೆ, ಮಂಡ್ಯ.	ಸಹಾಯಕ ಆಡಳಿತಾಧಿಕಾರಿ, ಜಿಲ್ಲಾ ಪೊಲೀಸ್ ಕಛೇರಿ, ಮಂಡ್ಯ.	ಇನ್ಸ್‌ಪೆಕ್ಟರ್ ಜನರಲ್ ಆಫ್ ಪೊಲೀಸ್, ದಕ್ಷಿಣ ವಲಯ, ಜಲಪುರಿ, ಮೈಸೂರು.

17. ಹೆಚ್ಚುವರಿ ಮಾಹಿತಿಗಳು :

ಜಿಲ್ಲಾ ಪೊಲೀಸ್ ಕಛೇರಿ, ಮಂಡ್ಯ ಜಿಲ್ಲೆ, ಮಂಡ್ಯ ದೂರವಾಣಿ ಸಂ. 224242.

1. ಸಾರ್ವಜನಿಕರು ಪಾಸ್‌ಫೋರ್ಟ್, ವೀಸಾ, ಗುಣ ಮತ್ತು ನಡತೆಯ ಪರಿಶೀಲನೆ, ಉಪಯೋಗಕ್ಕಾಗಿ ಪರವಾನಿಗೆ, ಪ್ರತಿಭಟನೆ ಮೆರವಣಿಗೆ ಇತ್ಯಾದಿಗಳಿಗೆ ಅನುಮತಿ ಕೋರಿ ಸಲ್ಲಿಸುವ ಅರ್ಜಿಗಳ ಮೇಲೆ ಜಿಲ್ಲಾ ಗುಪ್ತ ಶಾಖೆಯಲ್ಲಿ ಅಗತ್ಯ ಕ್ರಮಗಳನ್ನು ಕೈಗೊಳ್ಳಲಾಗುತ್ತಿದೆ. ಸಾರ್ವಜನಿಕರು ಈ ಬಗ್ಗೆ ಹೆಚ್ಚಿನ ಮಾಹಿತಿಗಾಗಿ ಮೇಲ್ಕಂಡ ವಿಭಾಗವನ್ನು ಖುದ್ದಾಗಿ ಅಥವಾ ದೂರವಾಣಿ (224242) ಮೂಲಕ ಸಂಪರ್ಕಿಸಬಹುದಾಗಿದೆ.
2. ಜಿಲ್ಲಾ ಅಪರಾಧ ದಾಖಲಾತಿ ವಿಭಾಗದಲ್ಲಿ ಅಪರಾಧ ಮತ್ತು ಅಪರಾಧಿಗಳ ಬಗ್ಗೆ ಮಾಹಿತಿಯನ್ನು ನಿರ್ವಹಿಸುತ್ತಿದ್ದು, ತನಿಖಾಧಿಕಾರಿಗಳಿಗೆ ಪ್ರಕರಣ ಪತ್ತೆ ಹಚ್ಚಲು ಸಹಾಯ ಮಾಡುತ್ತಾರೆ.

3. ಬೆರಳಚ್ಚು ಮುದ್ರೆ ಘಟಕದಲ್ಲಿ ಜಿಲ್ಲೆಯಲ್ಲಿ ನಡೆಯುವ ಅಪರಾಧಗಳನ್ನು ಪತ್ತೆಮಾಡಲು ಬೆರಳಚ್ಚು ಮುದ್ರೆ ಸಂಗ್ರಹಿಸಿ ತನಿಖಾಧಿಕಾರಿಗಳಿಗೆ ಪ್ರಕರಣ ಪತ್ತೆ ಹಚ್ಚಲು ಸಹಕರಿಸಿರುತ್ತಾರೆ.
4. ದೂರು ಸ್ವೀಕಾರ ಕೇಂದ್ರದಲ್ಲಿ ತಾಣೆಯಲ್ಲಿ ದೂರನ್ನು ಸ್ವೀಕರಿಸದೆ ತಿರಸ್ಕರಿಸಿದಾಗ ಸದರಿ ದೂರುಗಳನ್ನು ಇಲ್ಲಿ ಸ್ವೀಕರಿಸಿ ಸೂಕ್ತ ಕ್ರಮಗಳನ್ನು ಕೈಗೊಳ್ಳಲಾಗುವುದು.
5. ಜಿಲ್ಲಾ ಬಾಲಾಪರಾಧ ಕೇಂದ್ರದಲ್ಲಿ ಬಾಲಾಪರಾಧಕ್ಕೆ ಸಂಬಂಧಿಸಿದ ದೂರುಗಳಿಗೆ ಕೂಡಲೇ ಸೂಕ್ತ ಕ್ರಮಕೈಗೊಳ್ಳಲಾಗುವುದು.